Boxer

nr. 1/2007

La rivista del Boxer Club d'Italia

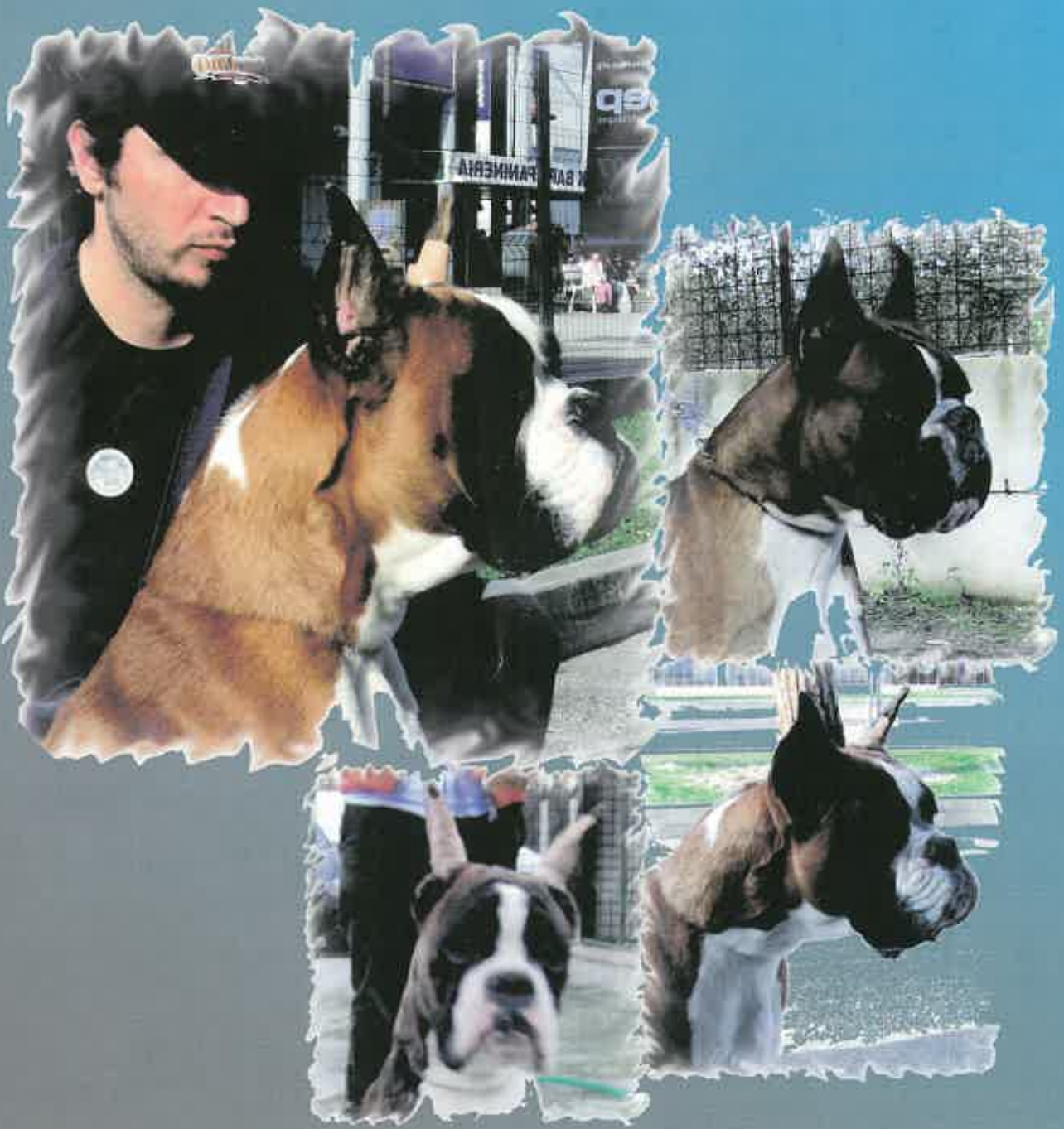

Bimestrale - spedizione in abbonamento postale 45% - art2 - comma20b - legge 662/96 - filiale di Rogeno (MI) - nr. 1/2007

NATUR DOG®

IL PASTO NATURALE PER IL TUO AMICO CANE

- Selezione accurata di alimenti ad alto valore nutrizionale
- Cottura differenziata per ogni materia prima, esaltazione dei valori nutrizionali
- Pressatura a freddo, vitamine, lieviti e fattori nutritivi inalterati
- Apporto nutrizionale di preziosi principi attivi: Energia, Benessere e Longevità
- Grande sicurezza e appetibilità, fragranza inalterata con il sacco alluminato

NATURE ITALIA s.r.l. Produzione Pets Food

Via Farniole, 22/28 - 52045 Foiano della Chiana (Arezzo) - Tel. 0575 648046 Fax 0575 640653

www.natureitalia.com natureitalia@natureitalia.com

Allevamento della Terra dei Draghi

Ch. J. Furore della Terra dei Draghi

Padre: Ch. J. Valentino della Cadormare - Madre: Ch. Atibox Nena vom German Dream

nato il 16/4/2005 * esente da cardiopatie congenite (0/6) * HD C * spondilosi -0,49

Bundesjugendsieger 2006 e Miglior Giovane

(Dotmund - Giudice: Singelnstein)

Jahrhundert-jugendsieger 2006

(Siegerschau - Giudice: Bebber)

Per info: **Grillo Raffaella Roberta**

Allevamento della Terra dei Draghi

Strada Bottara, 46 - 15029 Solero (AL)

Tel. 0039 3921456139

e-mail : costantino.grasso@libero.it

http://www.terradeidraghi.com

In addestramento da:

Francesca Antonucci

Strada Provinciale Sutrina - Loc. Pantane

Nepi (VT)

Tel. 00339 3391764503

Ringraziamo il Signor Antonio Pancione di Montesilvano (PE), apprezzato Artista di fama internazionale e padre del nostro socio Andrea, che ci ha autorizzato la riproduzione di questa sua opera.
La rappresentazione di un Boxer in questo murale con tecnica a "trompe-l'oeil" testimonia, ancora una volta, l'amore e la considerazione che la nostra razza riscuote a più livelli.
Complimenti all'Autore, e grazie ancora.

Boxer

La rivista del Boxer Club d' Italia

numero uno - anno duemilasette

Bollettino d'informazione, attualità e cultura
cinologica del Boxer
FONDATO NEL 1960
Anno XLI - nr 1/2007
EDITORE: BOXER CLUB D'ITALIA
Direzione - Amministrazione - Segreteria - Redazione
21052 Busto Arsizio (VA) - Via Bellingera, 4
tel. 0331/635996 - fax. 0331/671497
http://www.boxerclubitalia.it

Direttore Responsabile
Ruggero Zorzan

Direttore Editoriale
Stefano Copelli

Redazione & grafica:
Piero Piazza

Collaboratori di Redazione
Marina Andreoli
Antonio Calvagno
Simona Martinengo
Alessia Perrotta
Birgit Lorenz Piazza

e-mail rivistabci@libero.it

Tutto il materiale fotografico e pubblicitario dovrà essere inviato in originale su CD o file ZIP in risoluzione 300 DPI o superiore a
Piero Piazza
via Umberto I°, 6
26010 Salvirola (CR)
e-mail: **pierpiazza@virgilio.it**

Pubblicità
per Allevatori & Aziende
c/o Stefano Copelli
tel. e fax 0522/824695
e-mail: sbilfri@alice.it

Stampa
Sate
Via Praga, 1
24049 Zingonia (BG) - I

Sommario

NOTIZIE & VARIE
Comunicato ENCI pag. 6
Calendario Expo-Prove-Selezioni 2007 (1° sem.) pag. 7
Assemblea Generale Soci, Verbale, Relazione Presidente & Consiglieri pag. 12
Rendiconto consuntivo 2006 Boxer Club d'Italia pag. 17
La filariosi cardiopolmonare - Dr. Gino Piccinini pag. 19
Ponte dell'arcobaleno pag. 24
3 Boxer in campo al 2° Trofeo ENCI pag. 25
...letto quà e là... pag. 34
I primi della classe pag. 43

EXPO
Speciale Gr. Milano Est pag. 27
Speciale Gr. Veneto Centrale pag. 28
Raduno Gr. Padano pag. 29
Raduno Gr. Karalis pag. 31
Speciale Gr. Reggio Emilia pag. 32

LAVORO
Derby di Primavera - Gr. Enea pag. 36
Prova Gr. S. Brera pag. 18
Prova Gr. Pugliese pag. 18-35
Prova Gr. Milano Est pag. 35

SELEZIONE
Gr. Alto Tirreno pag. 39

www.boxerclubitalia.it

....all'interno: le cariche istituzionali, i comunicati ai Soci, il collegamento al data base Happy Birthday, Boxer-on-line, i Gruppi del BCI, gli Allevamenti, il Boxer, i nostri Campioni, i regolamenti, lo standard, la modulistica, le manifestazioni del BCI, gli avvisi cucciolate, le informazioni, i link ad altre Società ufficiali.....

La redazione non è responsabile delle opinioni espresse negli articoli, di cui è responsabile l'autore, nè necessariamente le condivide. Articoli e fotografie, la cui pubblicazione è ad esclusiva discrezione del C.d.R., non si restituiscono, anche se non pubblicati. Le attuali norme per la regolamentazione della pubblicazione di immagini sulla Rivista Sociale sono pubblicate a pag. 4 del Numero 1/2005. Il Comitato di Redazione.

Il Consiglio Direttivo del Boxer Club d'Italia

http://www.boxerclubitalia.it - e-mail: info@boxerclubitalia.it
Sede c/o E.N.C.I. - Viale Corsica, 20 - 20137 Milano
Ufficio Segreteria Generale - Via Bellingera, 4 - 21052 Busto Arsizio (VA) - e-mail: segreteria@boxerclubitalia.it
Tel. 0331/635996 - Fax 0331/671497 - Orario 09:00 - 13:00 e 14:00 - 18:00 dal Lunedì al Venerdì
Ufficio Contabilità - contabilita@boxerclubitalia.it - c/c postale 62562806 - c/c bancario 100000001946
c/o Istituto Bancario SAN PAOLO IMI - Agenzia n° 6 Busto Arsizio - ABI 1025 - CAB 22806

Presidente Onorario: **Dr. Franco Bonetti**
tel. 051/342750 - 306712

Presidente : **Ruggero Zorzan**
Via Q. Sella,143 - 21052 Busto Arsizio (VA) tel. 0331/382713 cell. 335/8113282

Vice Presidente e Consigliere di collegamento dell'Ufficio Organizzazione: **Roberto Crosa**
Via C. Battisti,25 - 10030 Rondissone (TO) tel. 011/9183356 cell. 335/8321445 e-mail: organizzazione@boxerclubitalia.it

Vice Presidente: **Diego Vitali**
Via A. Negri, 6/8 - 26866 Castiraga Vidardo S. Angelo Lodigiano (LO) - tel. 0371/933386 - cell. 335/6827918

Segretario Generale e Consigliere di collegamento alla Rivista: **Stefano Copelli**
Via A. Costa, 15 - 42016 Guastalla (RE) - tel. e fax 0522/824695

Consigliere di collegamento del Comitato Giudici: **Fabrizio Censi**
Via Gigliarelli, 223 - 06124 Perugia - tel. 075/5052491 - cell. 347/9782722

Consigliere di collegamento dell'Ufficio Comunicazione Virtuale: **Raffaele Crea**
Via Sora, 16/A - 24060 Villongo (BG) - tel. 035/928275 - e-mail: virtuale@boxerclubitalia.it

Consigliere di collegamento dell'Ufficio Relazioni Sociali: **Piero De Benedictis**
Loc. Quarata, 327/C - 52100 Arezzo - tel. 0575/364869

Consigliere di collegamento dell'Ufficio Allevamento: **Giorgio Milan**
Via Beato Arnaldo, 42 - 35010 Limena (PD) - tel. 049/8843244 - cell. 347/4925639 - e-mail: allevamento@boxerclubitalia.it

Consigliere di collegamento dell'Ufficio Selezione: **Ottavio Perricone**
Via I. Guidi, 33 - 00147 Roma - tel. 06/51600172 - cell. 338/6307850 - e-mail: selezione@boxerclubitalia.it

Consigliere di collegamento dell'Ufficio Tecnico Scientifico: posizione attualmente non ricoperta

Consigliere Delegato E.N.C.I.: **Dr. Giovanni Pentenero**

Delegato all'Ufficio Lavoro: **Arturo Spada** - tel. 045/7020550 - cell. 348/8239357 - e-mail: lavoro@boxerclubitalia.it

I Gruppi periferici del Boxer Club d'Italia

Zona 1

Gruppo Della Lanterna
c/o Adorno Roberto Via Montalegro 34 int. 6
16145 Genova Tel. e Fax 010/3620729 -cell.
339/7944983 e-mail: bcigruppolanterna@virgilio.it

Gruppo G. Solaro Torino
c/oTamagnone Piera c/o AGGA s.r.l
Via C. Corradino 2 10024 Moncalieri (TO)
Tel. 011/6677202 Fax 011/6679404
Cell. 348/8914693 e-mail: g.solaro@lycos.it

Gruppo La Cittadella
c/o Pedemonte Renzo
Strada San Nicolao - Villa Oneto 15060 Capriata
D'Orba (AL) Tel. e Fax 0143/467164
e-mail: info@boxerclublacittadella.it

Gruppo Prealpina
c/o Silvana Turri Via Dolomiti, 1
28041 Arona (NO)
tel/fax 0322/44704 cell 328/3831695
e-mail: info@gruppoprealpina.com
http://www.gruppoprealpina.com

Gruppo Albese
c/o Santoro Benedetto
Via G. Bruno, 96/E 10134 Torino
Tel. e Fax 011/3185700
cell. 338/2607189 - e-mail: birke@libero.it

Zona 2

Gruppo Bergamasco
c/o Ricci Giancarla Via Manzoni 15
24035 Mozzo (BG) Tel. 035/613481 Fax
035/463760

Gruppo Brixia
c/o Ghedi Gonati Rosi Via Santuario 33
25017 Lonato (BS) Tel. e Fax 030/9131183

Gruppo Caldara
c/o Meregalli Doris Via Rogolone 1
20040 Cavenago di Brianza (MI)
Tel. 02/95339744 Fax 1782238066
e-mail: doris.m@tiscali.it
http://www.boxerclubcaldara.it

Gruppo Lombardo
c/o Falceri Veronica Via C. Imbonati,64
20159 Milano (MI) Tel.e Fax 02/66823860
cell. 349/2311771
e-mail: mia.iaia@libero.it

Gruppo Milanese
c/o Colombo Renzo Via E. Toti 1
20020 Dairago (MI) Tel. e Fax 0331/431677
e-mail: renzocolombo@aliceposta.it
http://www.boxeramilano.it
Sez."Bustocca"
c/o Marino Prini Rita Via Stelvio 19
21050 Gorla Maggiore (VA)
Tel. e Fax 0331/619658
e-mail: bustocca@boxeramilano.it

Gruppo Milano Est
c/o Carbone Mimmo Via Val D'Aosta 9
20098 San Giuliano Milanese (MI)
Tel. 02/9840824- Fax 02-98240990
Cell.348-3818854
email: milanoest@libero.it
http://www.boxerclubmilanoest.it

Gruppo Padano
c/o Desideri Georgia Loc. Castiraga 2
26866 Castiraga Vidardo (LO)
Tel. 338/6237990
e-mail: georgia.desideri@virgilio.it

Gruppo Santa Brera
c/o Serafino Marina Via Papa Giovanni XXIII°,1
26822 Brembio (LO) Cell. 333/3899766
e-mail: yqhand@tin.it
Sez. "Dell'Adda"
c/o Foini Luigia Via Carducci, 74
20060 Truccazzano(MI) Tel. 02/95310884

Zona 3

Gruppo Astico Brenta
c/o Loretta Bertolin Via Segavecchia, 4
36055 Nove (VI)Tel. 0424/828756
334/8141393
e_mail: gruppoasticobrenta@infinito.it
giuseppeguzzo53@virgilio.it

Gruppo Veneto
c/o Perrotta Giancarlo Via G. Fomi 17
37066 Sommacampagna (VR)
Tel. 045/510518 Fax 045/8510891
e-mail: giancarloperrotta@tiscali.it

Gruppo Veneto Centrale
c/o Basso Valerio Via Scotton 16
30033 Noale (VE) Tel. 041/5801208 Fax
049/9623217
e-mail: info@bcivenetocentrale.it
www.bcivenetocentrale.it

Zona 4

Gruppo Bolognese
c/o Ghetti Paola Via Idice 136
40050 Monterenzio (BO) Tel. e Fax 051/6557194
Cell. 338/6506446

Gruppo Reggio Emilia
c/o Confusi Mariagrazia Via A. Costa 15
42016 Guastalla (RE) Tel. e Fax 0522/824695
e-mail: grupporeggioemilia@libero.it
http://www.bcigrupporeggioemilia.it

Gruppo Romagnolo
c/o Giacuzzo Marta via Baldassarra, 1
48027 Solarolo (RA) Tel e Fax: 0546/53408
Cell.: 328 8632745
mail:grupporomagnolo@archebit.com

Gruppo di Parma
c/o Ilaria Carretta Strada Baganzola, 51
43100 Parma tel/fax: 0521/989257
e_mail: info@bcigruppoparma.com
www.bcigruppoparma.com

Zona 5

Gruppo Airone
c/o Lobsiger Brigitte Via Piastreto 1
51011 Borgo a Buggiano (PT)
Tel. 0572/30607

Gruppo Toscano
c/o Sarima Gianetti Via delle Campora, 41
50124 Firenzetel: 055/2321247
sarimagianetti@libero.it

Gruppo Alto Tirreno
c/o Sergi Enrica Via S.I.P.E. 89
55046 Querceta (LU) Tel. e Fax 0584/284505
cell. 360/341879

Gruppo La Certosa
c/o c/o Elisabetta Fossi Via Sottombrone, 12/14
59016 Poggio a Caiano (PO)
cell 339/1243169
gruppolacertosa@hotmail.it

Gruppo La Pineta
c/o Barsanti Giulio Via di Piaggia 125
56010 Migliarino Pisano (PI)
Tel. e Fax 050/804298

Gruppo Granducato di Toscana
c/o De Luigi Licia Via Dell'Olivuzzo 42
50143 FirenzeTel. 055/701205
e-mail: bp.system@flashnet.it
e-mail: granducato.boxer@libero.it
Sez."Dell'Alta Valdelsa"
c/o Perini Silvana Via Cavasonno 9
50054 Fucecchio (FI) Tel 3398199768

Gruppo Quattro Mori
c/o Giacomo Paroli Via E. Mayer, 6/7
57125 Livorno Tel. 0586/882553 Fax 0586/211741
Cell. 335/8196263
e-mail: boxer4mori@libero.it
http://www.gruppoquattromori.com

Zona 6

Gruppo Abruzzese
c/o Marco Pompei Viale Europa 35
64100 Teramo Tel e Fax 0861/411710
Cell. 389/2718332 349/6499974
e-mail: boxerabruzzo@virgilio.it

Gruppo Cinquefonti
c/o Grigioni Roberta Via Tuderte 5
06126 Perugia (PG) Tel. 075/35967
e-mail: ximkbe@tin.it

Gruppo Della Tuscia
c/o Underground Piazza della Rocca 34
01100 Viterbo Tel. e Fax 0761/342987
e-mail: bcigruppotuscia@libero.it
Sez. 'Orte
c/o Daniela Cosimi Via Giorgio Almirante, 7
01036 Fabrica di Roma (VT)
tel. 0761/574342 - 320/3559633

Gruppo Enea
c/o Biagio Marchetti Via della Mola Vecchia, 13
00060 Formello (RM) tel. 06/9088083 - fax
06/3038276 cell 338/2240094 - 333/3129683
gruppoenea@inwind.it - www.gruppoenea.it

Gruppo Romano
c/o Baratozzi Gabriele Via Carlo Riva 5
00157 Roma Tel. e Fax 06/4506315
info@grupporomanobci.org
http://www.grupporomanobci.org
Sez. 'Nuovo Gruppo Latino'
c/o Avv. Macchia Barbara Via Visocchi 6
03042 Atina (FR) Tel. 0776/609109
Sez.' Laziale'
c/o Bononi Anna Via A. Meldola 39 scala G
00144 Roma Tel. 06/5033098 Fax 06/9313119
Cell. 3331133798 - 360427615
e-mail: bci@dadacasa.com

Gruppo Umbro
c/o Cacciamani Daniela Via De Amicis 59/B
06074 Chiugiana di Corciano (PG)
Tel. 075/5171442 Cell.349/6727813

Gruppo Castelli Romani
c/o Orazi Stefano Via degli Aceri, 32
00040 Ariccia (RM) Tel e Fax 06/24418210 cell.
347/3641187
e-mail gruppocastelliromani@tiscali.it

Zona 7

Gruppo Calabrese
c/o Mari Francesco Via R. Misasi, 74
87100 Cosenza (CS) Tel. 339/2265168
e-mail:contattaci@boxerclubgruppocalabrese.com
www.boxerclubgruppocalabrese.com

Gruppo Della Valle dell'Ofanto
c/o Anna Faccilongo Via Napoli, 329/e - 70123
Bari Tel.: 080/5740466
Sez. 'Castellaneta'
c/o Giuseppe Lentini Via San Rocco, 49
74011 Castellaneta (TA)
tel. 099/8435114 - 339/8290169

Gruppo Pugliese
c/o Cecca Brigida Strada Torre Tresca, 8/C
70124 Bari Tel. e Fax 080/5614398
e-mail: bcigruppopugliese@libero.it

Gruppo Volturno
c/o D'Onofrio Antonio Viale D'Angelo 1
81030 Castelvolturno (CE)
Tel. e Fax 0823/852925

Gruppo Degli Arechi
c/o Minutolo Carmine Via Roberto Santamaria 65
84100 Salerno
Tel. 089/521434 349/3666973

Gruppo Campano
c/o Gianfranco Sais Via Lombardia - Isolato 1 -
Int. 12 80131 Miano - rione di Napoli (NA)
tel/fax: 081/8212152 pedservice@libero.it

Zona 8

Gruppo Aretuseo
c/o Fiorito Salvatore Via Polibio 52
96100 Siracusa Cell. 334/7828847
Tel. 0931/37690 Fax 0931/38145

Gruppo Del Gattopardo
c/o Pipitone Anna Piazzale Rosa dei Venti, 20
c.da Ciachea - 90044 Carini (PA)
tel. 091/8691622 - 338/7559376
e-mail franco.marzo@virgilio.it

Gruppo Trinacria
c/o Roberto Fichera
Via Pietra Dell'Ova, 320
95030 Tremestieri Etneo (CT)
girolamoroberto.fichera@fastwebnet.it

Zona 9

Gruppo Karalis
c/o Batetta Donatella Via Keplero 74
09131 Cagliari Tel. 070/505697

ENCI INTERNAZIONALE DELLA CINOFILIA ITALIANA
FONDATO NEL 1882 - RICONOSCIUTO CON R. D. 13 GIUGNO 1940 N. 961
AFFILIATO ALLA FEDERATION CYNOLOGIQUE INTERNATIONALE

SINCERT

REGISTRATO
20 MAR 2007 968

Protocollo n 12656 FC/AP/sg

Spettabile
Boxer Club d'Italia
Via Bellingera, 4
21052 Busto Arsizio VA

Milano, 15 marzo 2007

Oggetto: Campionato Sociale

Con la presente comunichiamo che il Consiglio Direttivo dell'ENCI del 12 marzo 2007, su proposta del Comitato Esecutivo del 12 febbraio 2007, ha approvato la Vostra richiesta di parziale modifica della delibera di Consiglio dell'ENCI del 19 luglio 2006, e con effetto retroattivo dal 1 gennaio 2007, che prevede, in occasione delle mostre speciali, che tale titolo possa essere assegnato come di seguito indicato:

- da 30 a 49 soggetti giudicati, un aspirante campione per i maschi ed uno per le femmine con spareggio, tra fulvi e tigrati;
- da 50 ed oltre soggetti giudicati, due aspiranti campioni per i maschi e due per le femmine.

Cordiali saluti.

Direttore Generale
Fabrizio Trivellari

Mod. 029 / 06

20137 MILANO - Viale Corsica, 20 - Tel. (02) 7002031 - Fax (02) 70126323 - Cod. Fisc. e P. IVA 00809581S - e-mail: enci@enci.it

CALENDARIO 2007
ESPOSIZIONI - PROVE DI LAVORO - SELEZIONI B. C. I.

DATA	TIPO	LOCALITA'	GRUPPO	GIURIA
01.04.07	Raduno	Ravenna	Romagnolo	Dondi-Rosato-Watten
01.04.07	Raduno	Carini (PA)	Gattopardo	Censi-Decisi
15.04.07	Raduno	Firenze	La Certosa	Decisi-Censi-Perricone
15.04.07	Speciale	Naz. Bari	Valle dell'Ofanto	Di Felice
13.05.07	Raduno	Bari	Pugliese	Censi-Di Felice
27.05.07	Raduno	Teramo	Abruzzese	Censi-Giorgio-De Benedictis
03.06.07	Speciale	Int. Torino	Albese	De Benedictis
10.06.07	Raduno	Lacchiarella (MI)	Santa Brera	Dondi-Vitali
15.04.07	Prova	Arese (MI)	Lombardo	Budelli
21-22.04.07	Prova	Bologna	Bolognese	Zorzan
28-29.04.07	**Atibox WM**	**Ronco all'Adige(VR)BCI**		**Zorzan- Walz (D)- Susat (A)**
01.05.07	Prova	Livorno	Quattro Mori	Grosso
20.05.07	Prova	Viterbo	Tuscia	Delucchi
12-13.05.07	Selezione	Torino	Solaro	Zorzan - Decisi - Vitali

Boxer baby flash .....

Boxer Club d'Italia

Assemblea Generale dei Soci

Milano 25 marzo 2007

Verbale

Alle ore 11:00 del giorno 25 marzo 2007 si è riunita, presso la sala didattica dell'ENCI in Viale Corsica n° 20 a Milano, l'Assemblea Generale dei Soci del Boxer Club d'Italia, per deliberare sul seguente Ordine del Giorno:

- ¢ Relazione del Presidente
- ¢ Approvazione del Rendiconto consuntivo 2006
- ¢ Elezione di n° 01 Consigliere
- ¢ Elezione Collegio dei Revisori dei Conti
- ¢ Elezione Presidente del Collegio dei Probiviri
- ¢ Elezione Giudice Istruttore

Sono presenti in sala n° 95 soci, rappresentati per delega n° 116 soci, per un totale di n° 211 soci

I lavori dell'Assemblea si aprono alle ore 11:30 con la nomina di tre scrutatori, nelle persone dei signori Mariagrazia Confusi, Alessandro Colciago e Marisa Di Mauro, ai quali viene immediatamente affidato il compito di verificare la validità delle deleghe depositate (controllo effettuato preventivamente anche dalla Segreteria Generale).

Il Presidente, signor Ruggero Zorzan, dà lettura della sua relazione, che, come tradizione, viene integrata dalle relazioni dei Delegati a: allevamento, selezione, lavoro, organizzazione, sito web e rivista.
La relazione viene approvata all'unanimità per alzata di mano.

Il Presidente dà la parola al dott. Antonio Giannecchini, del Collegio dei Revisori dei Conti, che, dopo aver illustrato il Bilancio 2005, di cui vengono distribuite copie ai soci presenti in sala, ed aver letto la relazione relativa, chiede l'approvazione del rendiconto finanziario.

Il bilancio è approvato all'unanimità per alzata di mano.
Alle ore 12:15 iniziano le operazioni di votazione, che avranno termine alle ore 12:45.
Alle ore 13:15, terminate le operazioni di spoglio delle schede, si dà lettura dell'esito della votazione, avente le seguenti risultanze:

schede con validità 1 voto n° 29, di cui n° 27 valide, n° 1 bianca e n° 1 nulla
schede con validità 2 voti n° 16, di cui n° 16 valide
schede con validità 3 voti n° 50, di cui n° 49 valide e n° 1 bianca

Sono risultati votati:

Luigi Andreoli	con voti	199	eletto Consigliere Nazionale
Domenico De Giosa	con voti	202	eletto Revisore dei Conti effettivo
Antonio Giannecchini	con voti	200	eletto Revisore dei Conti effettivo
Antonio Moscatelli	con voti	200	eletto Revisore dei Conti effettivo
Luca Costa	con voti	197	eletto Revisore dei Conti supplente
Barbara Macchia	con voti	202	eletta Presidente del Collegio dei Probiviri
Filippo Visocchi	con voti	197	eletto 1° supplente
Concetta Coppola	con voti	197	eletta 2° supplente
Carlo Pirola	con voti	199	eletto Giudice Istruttore
Isabella Baroffio	con voti	196	eletta 1° supplente
Alfredo Noli	con voti	194	eletto 2° supplente

Null'altro avendo da deliberare, e data lettura dell'esito delle votazioni, l'Assemblea ha termine alle ore 13:30 .

Relazione del Presidente

Gentili Signore, egregi Signori, Soci tutti,
Vi ringrazio per essere presenti e partecipi di questa Assemblea generale del BCI.

Prima di dare inizio ai lavori assembleari, Vi invito ad un minuto di raccoglimento per commemorare la memoria del giovane socio Michele Gallitiello, tragicamente scomparso a causa di un incidente stradale al suo rientro da un'esposizione.

Questo Consiglio si presenta a Voi per la prima volta; come ricorderete, lo scorso anno l'Assemblea dei soci lo ha di fatto rinnovato per oltre la metà dei suoi componenti e, com'è logico che sia, ci sono stati al suo interno cambiamenti di ruoli e di incarichi.
Tra breve darò la parola ad ognuno dei Consiglieri, che Vi relazioneranno per la parte di competenza dei propri incarichi; mi preme sottolineare in sintesi il lavoro svolto nel primo anno di attività.
Riassumo, quindi, i punti salienti affrontati quest'anno.

Produzione Selezionata : ricorderete che il BCI, per decisione del Consiglio uscente, aveva presentato all'ENCI un regolamento articolato sulla prova di Selezione per accedere alla Produzione Selezionata. Un movimento di opinione, facente capo ad ex consiglieri, ha ritenuto eccessivamente difficoltosa ed onerosa l'applicazione di tale regolamento; pertanto, il primo atto di questo Consiglio è stato quello di bloccare l'accesso alla Produzione Selezionata e di presentare all'ENCI una nuova richiesta, articolata sul regolamento dello ZTP.
Pur avendo ottenuto il consenso di massima da parte dell'ENCI, l'approvazione di detto regolamento, essendo subordinata all'approvazione da parte della Commissione Tecnica Centrale (che, come sapete, è per buona parte dei propri componenti di nomina ministeriale e, causa il cambio di Governo non si è ancora costituita), è ben lontana dall'essere attuata.
E' questa l'unica motivazione per la quale la nostra razza non è ancora entrata a far parte dell'elenco di quelle che attuano la Produzione Selezionata.

Atibox : il Consiglio ha concretizzato il desiderio espresso da parecchi allevatori di rientrare a farne parte; Crosa sarà più dettagliato nella sua relazione; posso solo aggiungere che è già stata pagata la quota associativa per l'anno in corso.

Per celebrare degnamente il sessantesimo anno di vita della nostra Associazione, si è realizzata quella che, per anni, è stata un'aspirazione espressa da numerosi soci, desiderosi di avere maggiori conoscenze sui nostri boxer, relativamente a carattere, salute e morfologia.
Siamo, ad oggi, l'unica associazione in Italia che mette a disposizione di tutti i soci una quantità rilevante di dati relativi ai boxer nati dal 1995 al 2005, allevati o presentati alle manifestazioni organizzate dal BCI, e non solo.
I dati relativi ai nati nel 2006 non sono ancora pervenuti dall'ENCI.

Vi ringrazio per l'attenzione e cedo la parola ai colleghi.
Ruggero Zorzan

Relazione del Consigliere di collegamento dell'Ufficio Organizzazione

Buongiorno a tutti.
Prima di tutto vorrei rivolgere un sincero ringraziamento a tutti i Segretari di Zona, i quali hanno ottemperato egregiamente al loro compito, superando anche difficoltà gestionali.
Ringrazio anche il collega Copelli, che mi è stato di grande aiuto nel redigere il calendario e gestire le ormai consuete problematiche.

Nel corso del 2006 si sono svolte con ottimo esito le manifestazioni e prove nell'ambito della nostra Società. I comitati organizzatori hanno gestito nel migliore dei modi le manifestazioni, venendo però meno, in alcuni casi, all'invio di quanto richiesto, sia al sito ufficiale che alla redazione della Rivista.

Campionato dell'Anno 2006, Viterbo.
L'organizzazione, ad opera dei gruppi della Tuscia e Romano, con persone esperte e capaci, ha visto svolgersi il tutto nel migliore dei modi; complimenti.
Polemiche vivaci, con toni forti, da parte di alcuni allevatori e soci sono seguite a talune classifiche fatte da alcuni Giudici durante il Campionato. Tali contestazioni hanno generato motivi di discussione e polemica; continuo a sostenere che una giusta critica, con toni civili e costruttivi, possa portare a migliori risultati.
La dirigenza del BCI è stata accusata violentemente a parole, nel dopo campionato, e con lettere successivamente; l'accusa era di non salvaguardare gli interessi degli espositori inserendo determinati giudici negli ultimi Campionati dell'anno.

Il CDN attua il criterio di rotazione per la designazione dei Giudici, sistema caldamente voluto dalla base dei soci e dai Giudici stessi, in quanto in passato era stata istituita una rotazione parziale e pilotata.
Oggi sarebbe richiesto di fare inversione di marcia e ritornare alla rotazione parziale e pilotata di parecchi anni orsono, dove in più di un'occasione i fischi e gli schiamazzi avevano fatto seguito alla classifica.
A volte è bene ricordare la storia, e quello che è successo dopo il Campionato dell'Anno della zona 3, svoltosi a Malo (VI) nel 2001, dove molte decine di allevatori firmarono un documento di contestazione. Non voglio ora ricordare la vicenda dilungandomi o magari accendere polemiche, però, ripeto, è bene ricordare.
Il Sig. Censi, che è il responsabile del Comitato Giudici, lavorerà con i colleghi per rassicurare tutti gli espositori nell'interesse della società e nel rispetto delle norme e dello standard.

Del Campionato di Lavoro relazionerà il delegato Sig. Spada.

Mostre Speciali.
Le novità riguardano l'assegnazione delle proposte di assegnazione degli aspirantati durante i raduni e le mostre speciali, che ha avuto l'epilogo in questi ultimi giorni.
Inizialmente, a fine 2006, ricevemmo una lettera dall'ENCI in cui ci veniva comunicato che le mostre speciali dovevano essere parificate ai raduni, ed a tale contenuto abbiamo dovuto attenerci per le prime speciali di quest'anno. Da pochi giorni abbiamo ricevuto una nuova comunicazione dall'Ente, in cui ci rendono edotti che il Consiglio Direttivo dell'ENCI ha deliberato il 12 marzo 2007 di accettare quanto proposto e richiesto da una nostra lettera in merito alle mostre speciali, il cui contenuto è stato presentato e spiegato personalmente durante un incontro tenutosi presso l'ENCI dal Presidente Zorzan e dal sottoscritto.

Riassumo:	da 30 a 49 presenti	1 Asp. Camp. maschio ed 1 Asp. Camp. femmina;
	oltre 50 presenti	2 Asp. Camp. maschi e 2 Asp. Camp. femmine.

La segreteria provvederà, in concerto con i Giudici impegnati nelle Speciali 2007 di Milano, Padova e Modena, ad assegnare quanto dovuto ai classificati.

Campionato Atibox di Lavoro 2007.
All'Italia è stata assegnata l'organizzazione di tale manifestazione, che si svolgerà a Ronco all'Adige (VR) nei giorni 27-28-29 Aprile, e sarà curata dai Gruppi Veneto ed Astico Brenta.
Questa è la risposta a chi, prima dell'assemblea BCI 2006, aveva sparso voci di fallimento sull'operazione condotta dal BCI per rientrare nell'Atibox ed al dialogo con il BK e relativi accordi tra i Sigg. Karg, Zorzan e Crosa.

Congratulazioni e complimenti a tutti i soci che con i loro Boxer hanno raggiunto successi, titoli e riconoscimenti in manifestazioni e prove a livello nazionale ed internazionale.
Roberto Crosa

Relazione del Consigliere di collegamento dell'Ufficio Allevamento

Parlare oggi d'allevamento credo significhi in primo luogo analizzare, per quanto possibile in profondità, l'attuale situazione della nostra razza, o meglio di quella parte della stessa che è sottoposta al controllo ed alla visione della nostra Società. In secondo luogo, credo significhi portare alla vostra conoscenza le proposte, le scelte e le iniziative fatte nello scorso anno, scelte ed iniziative in parte dovute alla necessità di essere in linea con alcune nuove direttive dettate dall'ENCI, altre ideate e realizzate per migliorare l'aspetto conoscitivo ed informativo, diretto ai soci, sulle caratteristiche dei nostri soggetti, altre, infine, importanti momenti d'incontro tra allevatori ed appassionati atti a portare ad un approfondimento tecnico su alcuni aspetti che riguardano la nostra razza; momento di dialogo tra gli allevatori stessi e tra allevatori e relatori, siano essi giudici o personalità di grande esperienza nell'ambito del boxerismo.
Prima di entrare nel merito di un'analisi degli aspetti ora accennati, ritengo doveroso porgere, anche a nome di tutto il Consiglio del BCI, un sentito ringraziamento a tutti gli allevatori del nostro club, per l'impegno costante profuso al mantenimento del tipo, inteso sia sotto l'aspetto morfologico che caratteriale e sanitario. Alcuni soggetti del nostro allevamento hanno calcato i rings in numerose manifestazione europee, conseguendo risultati di grande prestigio; accanto a questo doveroso riconoscimento, esprimiamo l'auspicio che un sempre maggior numero di tali soggetti di punta del nostro allevamento possa acquisire i requisiti indispensabili alla carriera sportiva in prove di lavoro organizzate dal nostro Club e nel nostro paese.
Prima di fare un'analisi sullo stato della razza, dobbiamo osservare che solo una percentuale molto limitata dei soggetti prodotti è sottoposta al controllo della nostra Società; una percentuale che possiamo stimare intorno al 10-15%. Da questo punto di vista ritengo sarà molto importante, nel prossimo futuro, individuare iniziative e progetti che portino ad un maggior coinvolgimento e vicinanza del nostro club ad alcune esigenze e richieste che sempre più giungono dalla società civile ai possessori di cani; un'importante opportunità ritengo potrebbe essere data dalla necessità di porre il binomio cane-possessore di fronte alla valutazione in alcuni test comportamentali. Al riguardo, il nostro Club dovrebbe giungere ben preparato a questo eventuale appuntamento, con dei propri riconosciuti valutatori comportamentali, ed in tal modo avvicinare molte persone e boxer ad altri momenti, aspetti e finalità perseguiti dal BCI.
Per quanto riguarda la situazione morfologico-funzionale dei nostri boxer, possiamo confermare che il livello è mediamente buono; gran parte dei soggetti prodotti nei nostri allevamenti rispetta i caratteri fondamentali del tipo: nelle teste quasi sempre di buona tipicità, l'aspetto su cui dobbiamo prestare più attenzione è dato dai rapporti cranio-muso. Un leggero accorciamento del muso, rispetto alle misure dettate dallo standard, è spesso una costante nei boxer attuali; questo, se mantenuto entro limiti minimi, non deturpa l'espressione, anche perché l'accorciamento del muso quasi sempre si accompagna a mandibole ben ricurve con menti ben marcati; ma è sull'aspetto funzionale che dobbiamo puntare la nostra attenzione. Spesso a musi corti si accompagnano impianti dentari stretti ed irregolari, mentre dobbiamo invece ricercare dentature sane e larghe; inoltre la ricercata biconvergenza degli assi cranio-facciali viene a mancare in quanto il profilo concavilineo della canna nasale è difficilmente ottenibile con canne nasali troppo corte. Abbiamo spesso ridotta capacità respiratoria per dotti nasali e narici ristretti; inoltre non dobbiamo dimenticare che vi è certamente una correlazione tra accorciamento dei musi ed insorgenza di palatolabioschisi.
Il modello brachicefalo mesomorfo a cui è legato il boxer deve essere costantemente ben presente in coloro che allevano. Per quanto riguarda la costruzione si deve continuare a prestare grande attenzione alla giusta lunghezza ed inclinazione di taluni segmenti ossei, che garantiscono una corretta funzionalità e movimento ai nostri cani. Sia l'aspetto strutturale che caratteriale trovano la loro spiegazione e comprensione se in noi è ben presente la funzione cui è chiamato il boxer: cane da utilità, fedele compagno dell'uomo e nel contempo grande difensore, al quale è appunto richiesta una struttura solida e robusta con adeguato sviluppo dei diametri toracici…….
Veniamo ora al carattere, punto di forza della nostra razza, motivo primario per la costante ed ormai consolidata diffusione ed affermazione del boxer nella nostra società; grande attenzione debbono prestare gli allevatori alla tutela del carattere, soprattutto attraverso un'attenta scelta dei riproduttori, essendo, a mio parere, innegabile una componente ereditaria nella definizione del carattere; credo sia alla luce di tutti come negli ultimi 15 anni vi sia stato un peggioramento nel carattere dei nostri soggetti, evidenziato da un abbassamento della tempra e da una minor sicurezza globale. Ciò è dovuto in parte anche all'eccessivo utilizzo di riproduttori, rappresentanti di linee di sangue garanti da una parte di ottima tipicità, ma spesso portatori di tare caratteriali; inoltre concorrono fattori per così dire ambientali nella definizione del carattere e dell'aspetto comportamentale dei nostri soggetti: l'allevatore deve sentire e programmare il suo impegno per garantire ai propri soggetti una corretta crescita e sviluppo comportamentale, dovrebbe se possibile seguire inizialmente e consigliare i nuovi possessori ad un corretto sviluppo e socializzazione e, ove presenti, indirizzarli a centri d'addestramento. Attraverso una rapida analisi delle presenze e degli esiti dei soggetti alle prove di Cal 3 e Selezione, possiamo avere una, seppur parziale, visione dell'aspetto caratteriale dei nostri soggetti; è però innegabile che incidono al superamento di tali prove anche aspetti relativi alla preparazione dei soggetti:

CAL 3 2006.	Presenze totali	148	
	Approvati	104	pari al 70,3 %
	Respinti	44	pari al 29,7 %

Selezioni 2006	Presenze totali	56					
	Approvati	40	pari al 71,4 %	di cui	30	i.c. 4	(75 %)
					9	i.c. 3	(22,5 %)
					1	i.c. 2	(2,5 %)
	Respinti	16	pari al 28,6 %		di cui 15	i.c. 5	
						1 morf.	(6,25 %)

Veniamo all'aspetto sanitario.
E' innegabile come la nostra Società sia all'avanguardia nel perseguire la tutela della salute e nel sottoporre i propri soggetti ai controlli relativi alla displasia dell'anca, alla spondilosi ed alle cardiopatie ereditarie. Sappiamo tutti come, ormai da tempo, siano disponibili gli indici genetici relativi a displasia e spondilosi, strumenti che ci permettono di valutare in modo ampio e veritiero, per un certo soggetto, la potenzialità riproduttiva di un certo carattere, soprattutto grazie al concorso di informazione su quel carattere derivante dalla parentela del soggetto stesso. Ancora troppo limitata è la presa di coscienza da parte degli allevatori sull'utilizzo di tali indici nella scelta dei riproduttori.
Non sono in grado purtroppo di fornire dati relativi ai controlli sulle cardiopatie ereditarie eseguiti nel 2006, in quanto, al momento, non disponibili al nostro Club. I dati che possediamo, trasmessi dai proprietari dei singoli soggetti, sono limitati e di conseguenza non ci permettono una valutazione complessiva e valida.
Possiamo valutare i dati relativi ai controlli sulla displasia e spondilosi attuati nel 2006:

HD Nel 2006 soggetti controllati 386, di cui 158 maschi e 228 femmine

HD A :	107	pari al 27,7 %
HD B :	214	pari al 55,5 %
HD C :	56	pari al 14,5 %
HD D :	9	pari al 2,3 %

A tal riguardo è interessante notare come la percentuale totale degli indici A, B e C, che permettono, relativamente alla valutazione sulla displasia, l'accesso alla prova di Selezione, e, se approvato dall'ENCI, allo ZTP, è pari al 97,7 %.

SP Nel 2006 soggetti controllati 344, di cui 139 maschi e 205 femmine

indice < 0	190	pari al 53,9 %
indice = 0	39	pari al 11,1 %
indice > 0	123	pari al 35,0 %

(63 soggetti con indice tra 0 e 1 - 60 soggetti con indice > 1, di cui 20 con indice >2)

Si può notare come i valori A+B rappresentano l'83,1 %, mentre A+B+C rappresentano il 97,6 %, cioè tutti i soggetti che possono, per valutazione sulla displasia, essere selezionati e rientrare nell'accesso allo ZTP.
Voglio ora ricordare come un altro importante strumento informativo sia a disposizione di tutti i soci; Boxer on Line, a cui si può accedere dal sito ufficiale del BCI. E' l'archivio elettronico del nostro Club: in esso sono immagazzinate tutte le informazione relative i nostri boxer, dal 1995 al 2005.
ZTP
Credo sia a vostra conoscenza che la nostra Società ha aderito alla Riproduzione Selezionata. In una riunione tenuta nel mese di maggio 2006 con i componenti l'Ufficio Allevamento, è stato ampiamente discusso il tema relativo alll'inserimento dei soggetti idonei nel Registro Riproduttori Selezionati, per l'adozione del regolamento di una prova generale di idoneità che costituisse una valida verifica delle qualità sanitarie, morfologiche e di equilibrio caratteriale dei boxer. Dopo aver preso in esame diverse soluzioni, si è uniformemente convenuto sulla rispondenza dello ZTP, già da anni adottato dal BK in Germania, ai requisiti fondamentali di una valutazione completa ed efficace delle qualità necessarie per l'accesso al Registro Riproduttori Selezionati. Il consiglio Direttivo del BCI, dopo attenta valutazione, ha fatto propria la rispondenza di tale prova alle esigenze, presentandola quindi all'ENCI.
Altro aspetto di notevole importanza è costituito dal rapporto Allevatori-Giudici: sono sicuramente queste le due componenti portanti per la realizzazione degli obiettivi primari di tutela e salvaguardia dei caratteri della nostra razza. Proprio in quest'ottica si è tenuto, alla fine dello scorso anno, un incontro al quale hanno partecipato come rappresentanti del Comitato Giudici, il suo Presidente Fabrizio Censi, il Presidente del BCI Ruggero Zorzan, il sottoscritto come Delegato all'Allevamento ed alcuni componenti l'Ufficio Allevamento; in quest'occasione credo si siano poste le basi per un futuro continuativo rapporto di reciproca collaborazione, finalizzata ad evidenziare ed affrontare problematiche inerenti la nostra razza. Gli allevatori chiedono che dal Corpo Giudici giungano quelle osservazione utili e necessarie ad una continua vigilanza sullo stato dei nostri soggetti. Si è convenuto di continuare gli incontri con frequenza semestrale, ed in queste occasioni presentare reciprocamente delle relazioni .
Brevemente, ora, per dirvi della notevole importanza del rientro del nostro club nèll'Atibox, al di là della necessità di rendere questa associazione più consona e rispondente ai principi ispiratori che hanno definito la sua nascita; tale rientro, fortemente voluto e condiviso dagli allevatori, potrà avere positivi risvolti favorendo ulteriormente un utile confronto, ma soprattutto collaborazione, tra gli allevamenti ed i tra i Club. Da questo punto di vista, nello scorso anno, già si sono avuti incontri con rappresentanti del BK di Germania e del Club di Francia, nell'ottica di un reciproco riconoscimento, tra l'altro, dei controlli sanitari e dei regolamenti di selezione.

Un importante ed utile Incontro d'Allevamento si è tenuto lo scorso mese di giugno a Padova sul tema "Standard e Funzionalità nel Boxer"; è stata un'opportunità di approfondimento tecnico, dove le relazioni esposte dai relatori Fabrizio Censi e Gabriele Dondi hanno poi trovato un esauriente completamento nella visione ed analisi dei boxer presenti. Oltre 50 le adesioni, in buona parte allevatori titolari d'affisso.
Altri simili Incontri d'Allevamento sono in programma per l'anno in corso; credo tre, di cui uno al nord, gli altri al centro e sud; a breve saranno rese note le date ed i luoghi, oltre naturalmente le tematiche trattate. L'auspicio è che possano essere momenti di utile partecipazione nei quali possano dare il loro contributo anche allevatori di riconosciuta esperienza. E' soprattutto grazie alla loro disponibilità ed impegno che tutto il movimento d'allevatori potrà ulteriormente crescere.
Per finire un breve accenno all'ordinanza dello scorso gennaio emessa dal Ministro della Salute e che definisce il divieto di amputazione di coda ed orecchie: tale ordinanza ha prodotto un iniziale disorientamento e critiche in molti allevatori ed appassionati. Il nostro Club, assieme ad altre Società specializzate e naturalmente all'ENCI, ha subito aderito alla richiesta di deroga relativa in particolare al divieto di caudectomia; al momento non sono giunge risposte e valutazioni al riguardo.
Non è questa l'occasione per affrontare le problematiche in allevamento conseguenti a tale decisione; personalmente ritengo che la nostra razza presenti valori e caratteristiche tali da poter superare senza gravi danni questa fase e ribadire la sua consistente e stimata presenza nella società.
Giorgio Milan

Relazione del Delegato al Lavoro

In questo secondo anno il sottoscritto, con la collaborazione dell'amico Paolo Dompieri, ha raccolto i primi frutti del lavoro dell'anno passato. Si è organizzato un Derby nel quale si è vista una grande partecipazione di concorrenti, ed anche stavolta un notevole afflusso di pubblico: è stato un premio, ma soprattutto ha dato entusiasmo ai partecipanti. Abbiamo organizzato dei corsi per conduttori, preparatori e figuranti ai quali l'adesione è stata alta, questi corsi sono stati suddivisi per conduttori inesperti, in cui si è data l'opportunità a tutti i partecipanti di lavorare con i propri cani, ma soprattutto si è data una nozione tecnica di come valutare e creare al cane stimoli nuovi. Si è potuto seguire con attenzione conduttori già esperti e spiegare loro le problematiche di gara ed avendo delucidazioni sul comportamento da tenere, soprattutto nell'osservanza del regolamento, cercando di far capire che una buona parte di punti vengono persi da loro stessi per la non conoscenza del regolamento stesso. Con la presenza di tanti boxer si è avuto modo di poter far lavorare diversi figuranti, correggendo i loro difetti tecnici con particolare riguardo alle tecniche di lavoro specifiche per il nostro boxer. Questi corsi non si sono svolti, come al solito, solamente nel nord, ma oltre al centro si sono estesi alla Sicilia con particolare impegno da parte dei gruppi della zona, usciti finalmente da un momento di stasi! Spero che questi stages siano serviti a dare entusiasmo!
In queste giornate di lavoro si sono visti dei cani con buone doti caratteriali, dando merito ai loro allevatori, ma soprattutto dando stimoli forti ai proprietari di questi boxer per frequentare campi di lavoro, data la presenza sul territorio nazionale di parecchi buoni tecnici che si sono messi con umiltà e sportività a confronto tra di loro. Questo esempio deve servire e far ragionare che da soli non si arriva a niente, solo con la collaborazione di più teste, di più idee e più tecniche si potrà arrivare a dei buoni risultati. Abbiamo lavorato per far capire ai boxeristi che non esistono solo le esposizioni, ma anche campi di lavoro in cui l'aggregazione e l'amicizia la fa da padrone, per far crescere i Gruppi in cui operano.
Con nostro grande piacere, al momento delle iscrizioni per il Campionato dell'Anno, la partecipazione è stata maggiore di quello che si sperava; non mi soffermo a spiegare il livello tecnico che di sicuro Voi avete già visto o letto, ma all'entusiasmante numero di partecipanti delle categorie inferiori, che dà profitto al nostro seminato. Anche in questa manifestazione la grande affluenza di pubblico ci ha dato la gioia e la speranza che finalmente il boxerismo italiano sta apprezzando e rivalutando il settore lavoro.
Il nostro programma è di organizzare, con la collaborazione dell'Ufficio Allevamento, alcune riunioni per poter dare dei chiarimenti tecnici e valutare le doti caratteriali dei nostri boxer, soprattutto analizzare quali di queste sono ereditarie e quanto si possono trasmettere. Chiediamo che a queste riunioni partecipino allevatori, preparatori, appassionati e giudici che dovrebbero essere l'ago della bilancia per dare direttive morfo-caratteriali per l'allevamento. Sarebbe gradita la loro presenza non solo agli stages di lavoro, ma anche alla frequentazione dei campi di allenamento, perché, a mio avviso, abbiamo bisogno noi di chiarimenti sui regolamenti e loro stessi di poter conoscere nuove metodologie di lavoro, per poi poter valutare con più omogeneità di giudizio.

Ci siamo presi il grave impegno dell'organizzazione dell'Atibox 2007, per il quale si spera che tutti i boxeristi italiani si mettano a disposizione per un eventuale aiuto e che non siano sempre i primi a lanciare le critiche. Stiamo operando per formare la squadra, dopo un Derby deludente nelle piste, causa terreni molto difficili, ma questo non ci demoralizza, anzi ci sprona a dare di più!
Un invito rivolto a tutti i boxeristi per sostenere la squadra italiana.
Con grande entusiasmo ci avviciniamo a questo importante evento con un unico pensiero:
FORZA BOXER ITALIANI !!!!!!
Arturo Spada

Relazione del Consigliere di collegamento dell'Ufficio Selezione

Amici boxeristi,
colgo l'occasione, in veste di Delegato alla Selezione, per fare un breve resoconto. Nell'anno appena trascorso si sono svolte 4 prove di Selezione, equamente distribuite sul territorio nazionale, svolte nelle Zone 2, 4, 6, 8 ed organizzate rispettivamente dai Gruppi: Lombardo, Reggio Emilia, Abruzzese e del Gattopardo. Le prove hanno visto presentarsi complessivamente 56 boxer; un numero che non si discosta in modo significativo da quello del 2005.
Dei 56 boxer presentati ai collegi giudicanti, 40 hanno superato la prova, dei rimanenti 16: 15 hanno avuto un responso negativo causa il mancato superamento della prova caratteriale, 1 per la morfologia. Dei 40 boxer che hanno superato la prova, 18 sono i maschi e 22 le femmine. Analizzando l'indice caratteriale dei 40 boxer approvati ben 30, circa il 75%, hanno superato la prova con indice caratteriale 4, per 9 boxer l'indice caratteriale è stato 3 e 1 boxer è stato giudicato con indice caratteriale 2. Per quanto riguarda la displasia abbiamo 18 soggetti con indice "A", 19 soggetti con indice "B" e 3 soggetti con indice "C".
Ogni anno, ad ogni assemblea, è stato rilevato il fatto che bisognerebbe avere un numero più cospicuo di boxer alle prove di Selezione. Il problema, secondo me, è culturale. Buona parte degli allevatori e dei proprietari di boxer considerano la prova di Selezione come una delle prove da superare per l'assegnazione dei titoli di bellezza e difficilmente vi partecipano boxer che si presentano alla Selezione come prova fine a stessa. Forse sarebbe più importante o, ad ogni modo, egualmente importante, considerare la Selezione un Titolo da annoverare per il palmares del proprio boxer, dando a questa prova il giusto prestigio. Sarebbe utile pensare a come poter incrementare il numero dei boxer che ogni anno si sottopone alle prove di Selezione.
Ad inizio anno le Schede di Selezione sono state modificate per cercare di renderle più chiare e funzionali, senza comunque operare stravolgimenti nei contenuti: l'obiettivo era quello di facilitare la compilazione e di migliorare la leggibilità.
Vorrei ora ringraziare i gruppi organizzatori delle prove di Selezione per il lavoro svolto e per l'impegno, anche economico, sostenuto durante l'organizzazione delle prove, impegno che dal 2006 è aumentato causa i Collegi giudicanti composti da due Esperti Giudici Formatori di morfologia ed un Esperto Giudice Formatore del carattere. Conosco, come organizzatore, l'impegno necessario per preparare una prova di Selezione, e so quanta disponibilità, quante attività di un gruppo e quale responsabilità si celano dietro a tale manifestazione. Ringrazio per questo servizio che viene reso ai Soci e al Club. Grazie ancora.
Ringrazio, anche, tutti gli esperti giudici che hanno fatto parte dei collegi giudicanti per l'ottimo lavoro svolto.
Per il 2007, anno in corso, le prove di Selezione saranno organizzate nelle zone dispari: 1, 3, 5 e 7 e rispettivamente dai gruppi: Solaro-Torino, Veneto Centrale, Alto Tirreno e della Valle dell'Ofanto.
In questo inizio anno, in ottemperanza del Decreto Ministeriale del Ministero della Salute "Tutela dell'incolumità pubblica dall'aggressione dei cani", che all'articolo 1 - lettera e - vieta gli interventi chirurgici destinati a modificare l'aspetto di un cane, è stato di conseguenza, modificato il Regolamento di Selezione all'articolo 14 lettera h, per introdurre la non selezionabilità dei soggetti con una terza palpebra asportata.
Concludo ringraziandovi per l'attenzione ed augurandovi un proficuo anno boxeristico.
Ottavio Perricone

Riepilogo risultati di selezione anno 2006

LOCALITA'	TOT	SI	NO	M	F	Iv3	Iv4	Iv2	hdA	hdB	hdC
Teramo	7	5	2	--	5	--	5	--	1	3	1
Arese (MI)	22	15	7	7	8	4	10	1	6	8	1
Reggio Emilia	17	13	4	7	6	1	12	--	9	4	--
Palermo	10	7	3	4	3	4	3	--	2	4	1
Totali	56	40	16	18	22	9	30	1	18	19	3

Relazione del Consigliere delegato alla Comunicazione Virtuale

Gentili Soci, mi appresto a fare un resoconto della situazione che si è verificata in questo ultimo anno riguardante il sito Internet del Boxer Club d'Italia.
Quando mi è stato affidato l'incarico di responsabile alla commissione virtuale, quasi un anno fa, avevo in mente delle opzioni ben precise.
In primo luogo vi era da creare uno strumento semplice da utilizzare per tutti gli utenti. Quindi volutamente sono stati esclusi i fuochi d'artificio e tutto ciò che avesse rappresentato più l'apparenza che la sostanza.
Dovevamo un sito di servizio, che avesse potuto portare a conoscenza dei soci tutte le notizie importanti per una partecipazione attiva alla vita del Club.
Sono così state aperte delle finestre che permettessero a chiunque di accedere facilmente a tutto ciò che avrebbe potuto interessare sia della storia del boxer che di tutto ciò il boxer è diventato.
Sono stati inseriti anche tutti i moduli scaricabili direttamente che potessero facilitare il disbrigo delle pratiche burocratiche che a volte impegnano i soci e gli allevatori in operazioni dispendiose per quanto riguarda il tempo. Abbiamo voluto, sia io che il webmaster Vincenzo Di Stefano, una maniera semplice per potere accedere a tutte le informazioni,

come se dopo essere entrati nella pagina principale (homepage) una mano virtuale potesse condurci a ciò che più ci aggrada e ci può servire.
Ogni pagina è foriera di sorprese e notizie utili.
La parte più lontana da noi è trattata con articoli che sono contenuti nella biblioteca storica, la quale ci dà uno spaccato della visione del boxer dagli anni '60 in poi con articoli, discussioni ed anche prese di posizione molto forti di personaggi che hanno fatto la storia del boxer italiano e non solo: cito Roberto De Santis, Mario Perricone, Franco Bonetti, Tomaso Bosi, Eugenio Lesma, Mario Confalonieri e tanti altri.
Per quanto riguarda l'attualità, la biblioteca contemporanea ci fa vedere le copertine di tutte le rivista dal 2000 ad oggi, con inclusi tutti i sommari delle stesse, questo ci permette di non dovere più sfogliarle tutte per potere trovare l'articolo che ci interessa, ma basta uno sguardo al monitor per accedere a quello che è stato scritto.
Un consiglio agli allevatori, per quanto riguarda l'avviso di cucciolata: è la pagina in assoluto più vista con circa 100 visite giornaliere e, tenendo conto delle informazioni che può dare, vedi fotografie dei genitori e dei cuccioli, pedigrèe e dati sanitari, è un vero peccato che sia cosi poco utilizzata.
Vi assicuro che tutti coloro che hanno fatto pubblicità alle loro cucciolate non hanno avuto problemi a vendere i cuccioli, anzi!!
Visto che il costo per un annuncio è veramente risibile per il servizio che viene offerto, invito tutti i soci ad utilizzare questa pubblicità.
Lo stesso vale per la pubblicità degli allevamenti che possono in questa maniera usufruire della visibilità anche sulla rivista.
Il sito è visitato giornalmente da una media di 350 persone, con punte in occasione della pubblicazione dei risultati delle manifestazioni, di circa 600 visite giornaliere.
Quindi le giornate di punta si hanno solitamente il lunedì ed il martedì, e da questo prendo spunto per sollecitare i gruppi organizzatori ad essere puntali nell'invio dei resoconti.
Per ultimo, ma non sicuramente in ordine di importanza, un ringraziamento a colui che permette al sito di essere quello che è, anche nella puntualità dell'informazione.
Mi riferisco ad Enzo Di Stefano, che vive in simbiosi con questo sito, è sempre attento e sollecito nella pubblicazione ed ha il grande merito di essere paziente e mandare e rimandare le richieste ai gruppi affinché ci forniscano il materiale che permette di soddisfare la curiosità e la voglia di conoscenza dei nostri soci.
Vi ringrazio per l'attenzione.
Raffaele Crea

Relazione del Direttore editoriale della rivista "Boxer"

La novità più evidente dell'anno 2006, ha riguardato l'allestimento dell'allegato annuale.
Il C.d.R. della rivista ha proposto quest'idea, la quale è stata approvata dal Direttore responsabile Sig. Ruggero Zorzan; si è quindi proceduto alla pubblicazione dei risultati dei raduni privi delle relazioni di giudizio, rimandando queste ultime all'allegato che i soci hanno ricevuto con il n° 6. Vorremmo sottolineare come l'allegato contenga le relazioni di giudizio di tutti i soggetti presentati ai raduni 2006, non solo dei primi quattro di ogni classe.
Naturalmente l'allestimento di tale pubblicazione non sarebbe stato possibile senza il fondamentale aiuto dei comitati organizzatori, che hanno quasi sempre provveduto all'invio telematico delle relazioni stesse.
Visto il gradimento espresso dai soci, l'intenzione del C.d.R. è quella di riproporre anche per il 2007 tale inserto; chiediamo pertanto fin da ora, e fin da ora li ringraziamo, la collaborazione dei Gruppi organizzatori.
Un'altra novità è stata la pubblicazione delle note caratteriali e morfologiche dei soggetti sottoposti a Selezione; in pratica l'esito delle sedute di Selezione, così come pubblicato sulla rivista, "fotografa" di fatto quanto avvenuto sul campo.
Al di là degli aspetti suddetti, va sottolineato come il 2006 abbia visto diversi e differenziati contributi esterni alla rivista: articoli di giudici, quasi sempre ma non solo inerenti il proprio operato, di addestratori, di comportamentisti, di veterinari e di alimentaristi che hanno contribuito ad una diversificazione degli argomenti trattati, naturalmente ad integrazione di quanto predisposto volta per volta dal C.d.R.
Un altro aspetto positivo riguarda la consegna della rivista: nonostante gli ultimi numeri abbiano risentito di "stranezze distributive" del servizio postale nazionale (la rivista è stata ricevuta in Toscana quasi un mese prima che in Emilia-Romagna), nella stragrande maggioranza dei casi la consegna è stata puntualmente effettuata. Qualche socio lamenta ancora il mancato ricevimento di qualche numero, ma i casi sono fortemente in calo rispetto anche a solo pochi anni fa. Anche lo spazio destinato alle comunicazioni ai soci è stato ampliato e, compatibilmente con i tempi di uscita della rivista, puntualmente aggiornato.
Tutte luci, quindi? Certamente no: permangono sicuramente dei "coni d'ombra".
Il nostro intento di consegnare ogni numero della rivista entro il mese successivo al bimestre di riferimento non è sempre stato rispettato; a parziale scusante va però detto che se qualche numero è stato leggermente ritardato nella sua pubblicazione, è sempre stata un scelta motivata dalla volontà di inserire in quel determinato numero un avvenimento di grande interesse generale (un Campionato, l'Assemblea generale, un Convegno, ecc.), la cui pubblicazione sul numero successivo si sarebbe rivelata in qualche modo anacronistica.
In secondo luogo va sottolineato come il nostro desiderio di far nascere un dibattito tra i soci sulle pagine della rivista (come avveniva anni ed anni fa) si sia sempre scontrato con la cruda realtà che coloro che scrivono alla rivista lo fanno solo ed esclusivamente per casi personali, che nessun interesse generale rivestono né per il Club, né per gli altri soci, né tantomeno per la razza Boxer.

Altro tema "caldo" della rivista è quello delle fotografie; nonostante i ripetuti chiarimenti in materia sono ancora troppi coloro i quali confondono il riconoscimento dato a chi si è affermato in manifestazioni con pubblicità gratuita (a questo scopo esistono appositi spazi a pagamento, che rappresentano anche un tangibile sostegno al Club). Vorrei inoltre sottolineare un'ennesima volta che le fotografie dei soggetti vincenti dovranno essere inviate a cura dei proprietari, non potendosi accusare il C.d.R. di "non avere chiesto la fotografia"; solo eccezionalmente, grazie alla nostra buona volontà, siamo stati in grado di provvedere autonomamente alle riprese fotografiche.
E' anche necessario che le segreterie dei gruppi informino i propri neo-associati circa i tempi di associazione vera e propria, cioè non da quando il socio effettua il pagamento al gruppo, ma da quando la domanda viene approvata dal C.D.N.: troppe volte giungono e-mail di protesta di neo-associati che non hanno ricevuto la rivista, dai controlli risulta poi che per tali soci non è stata inviata la rimessa in segreteria, oppure è appena stata effettuata.
Vorrei, infine, spendere due parole circa l'aspetto economico.
Ad inizio 2006 avevamo 6 Aziende che effettuavano inserzioni pubblicitarie a pagamento. Dopo l'uscita del n° 1/2006 due di queste Aziende hanno ritirato (per la verità con motivazioni assolutamente pretestuose) la propria collaborazione; a fine 2006 altre due Aziende hanno declinato la proposta di rinnovo dell'accordo pubblicitario, preferendo trasferire le proprie risorse economiche ad altra pubblicazione di maggior diffusione.
Così per il 2007 ci sono rimaste solo due Aziende, salvo eventuali altre con le quali sono stati avviati specifici contatti.
Solo tre Gruppi periferici hanno pubblicizzato sulla rivista le proprie manifestazioni; per contro sono stati una quindicina (allevatori e privati) coloro i quali hanno effettuato almeno un'inserzione: a loro vada il ringraziamento e la gratitudine di tutti. Una quindicina di persone, però, rappresentano solo una minima parte dei soci; sono molti di più coloro che preferiscono altri canali comunicativi e/o altre pubblicazioni per la pubblicizzazione del proprio allevamento, del proprio soggetto, della propria cucciolata, della propria manifestazione, ecc.
Per carità: tutto legittimo e corretto. La rivista però ha dei costi di stampa e di spedizione che levitano inesorabilmente: se le entrate pubblicitarie non copriranno tali costi, il Club non potrà farsi carico a lungo della pubblicazione della rivista.
Il prestigioso quotidiano statunitense "New York Times" ha recentemente annunciato che tra cinque anni cesserà le pubblicazioni su carta, limitandosi alla sola edizione on-line: speriamo di non dover imitare, peggio ancora anticipare, tale quotidiano.
Un doveroso ringraziamento ai componenti del C.d.R., che dedicano alla preparazione della nostra rivista le proprie capacità ed il proprio tempo.
Grazie per l'attenzione.
Stefano Copelli

Collegio dei Revisori dei Conti - Relazione al rendiconto consuntivo dell'anno 2006

Signori Soci;
anche quest'anno l'esame del rendiconto consuntivo, che ci viene sottoposto dal Consiglio Direttivo, ci induce ad esprimere un moderato ottimismo.
Difatti, il rendiconto inerente all'anno 2006 evidenzia un utile finale di esercizio di € 37.473,00 che, se comparato all'utile 2005 che è stato di € 38.938,00, evidenzia un omogeneo criterio di amministrazione finanziaria, nei vari esercizi, del nostro Club.
Da un'analisi delle poste del rendiconto, si rileva come il risultato di esercizio sia dovuto, nonostante un aumento dei costi passati da € 59.526,00 del 2005 ad € 76.290,00 del 2006 a causa soprattutto delle competenze dipendenti, ad un incremento dei ricavi, passati da € 98.465,00 del 2005 ad € 113.764,00 dell'anno in esame.
E' da evidenziare come tale incremento dei ricavi sia invidiabile alla voce "sopravvenienze attive", pari ad € 22.160,00, per somme restituite dall'INPS a fronte dei versamenti effettuati per la contribuzione della precedente impiegata.
Quanto sopra evidenzia come, in assenza di tale voce, che riveste carattere di straordinarietà, si sarebbe in presenza di un utile di minore entità, ma pur sempre apprezzabile e che, comunque, indurrebbe a considerare oculata la gestione finanziaria del Club per l'esercizio in esame.
Nel dettaglio, ancora, delle singole poste del rendiconto, rilevato che le spese per la ordinaria gestione sono in linea con quelle sostenute nell'anno 2005, tranne quella degli stipendi ai dipendenti, lievitata anche a causa della corresponsione degli emolumenti alla precedente impiegata fino ad ottobre 2005, si annota una contrazione, anche se di accettabile entità, delle entrate da gruppi e, significativamente, delle entrate da tesseramento; tale contrazione appare imputabile in gran parte alla chiusura di alcuni gruppi, è comunque ipotizzabile che anche tale minore introito rivesta carattere di transitorietà considerato che, nel 2007, tali gruppi si sono ricostituiti.
Questo Collegio rinnova, comunque, l'invito al Consiglio Direttivo, come già espresso nella relazione al rendiconto 2005, affinché ponga in essere una fattiva opera di sensibilizzazione presso i gruppi per un incremento del tesseramento, essendo le quote che provengono dalle iscrizioni la maggior fonte di introito del Boxer Club.
Si rileva, infine, una consolidata reale disponibilità di cassa, realtà che consente di guardare con la necessaria tranquillità al prosieguo delle attività del Club.
Nella considerazione che l'esame finalizzato al controllo del rendiconto non ha originato rilievi, vista altresì l'inerenza all'attività istituzionale delle poste evidenziate nello stesso, e valutata l'amministrazione rispondente ai dettami del Codice Civile, questo Collegio dei Revisori dei Conti approva il rendiconto gestionale dell'anno 2006.
Si alleghi al rendiconto.
il Collegio dei Revisori dei Conti

Rendiconto finanziario anno 2006

RICAVI		
ENTRATE DA GRUPPI		**73.558,34**
Tesseramento	67.523,00	
Quote Raduni	5.450,00	
Modulistica	130,00	
Diversi	455,34	
ENTRATE DA SOCI		**3.207,13**
Rubrica Allevatori	2.730,00	
Rubrica Cucciolate	200,00	
Varie	277,13	
RICAVI DIVERSI		**36.999,11**
Sopravvenienze attive	22.160,49	
Pubblicità Rivista	13.870,00	
Interessi attivi	968,62	
Totale RICAVI		***113.754,58***

COSTI		
SPESE GENERALI		**10.636,80**
Stampati	1.340,12	
Spedizione e Postali	2.300,66	
Gestione	2.094,16	
Materiale di consumo	2.274,23	
Amministrazione del personale	1.795,40	
Manutenzione	832,23	
DIPENDENTI		**27.939,29**
Stipendi	18.442,38	
Contributi INPS	9.385,69	
Contributi INAIL	31,22	
Rimborsi	80,00	
AFFITTI		**7.093,22**
Affitto sede	4.625,22	
Spese condominiali	1.508,00	
Affitto sale riunioni	960,00	
CONSUMI		**2.519,59**
Telefono e fax	2.162,84	
Energia elettrica	356,75	
COSTI DIVERSI		**7.952,56**
Ammortamento	2.269,04	
Spese bancarie e postali	645,82	
Sito Internet	444,00	
Ordine Giornalisti	4.488,87	
Tasse ed imposte	2,24	
Arrotondamenti	2,59	
Penali		
SPESE RAPPRESENTANZA		**507,91**
TESSERAMENTO E.N.C.I.		**6.651,24**
RIVISTA		**12.989,99**
Stampa	10.473,46	
Spedizione	2.516,53	
Totale COSTI		***76.290,60***

UTILE ESERCIZIO 2006	**37.473,98**

PROVA GRUPPO SANTA BRERA - 18 febbraio 2007 - San Giuliano Milanese (MI)
Giuria: Ruggero Zorzan - Figurante: Luca Meneghetti- Iscritti: 12 - Presenti: 7

	A	B	C	TOT	QUAL	CLASS
IPO1						
OTTO DELLA MAGA Virgilio della Maga x Nora della Maga MT nato 09.09.2002 - roi 03/39241 all.: All.to della Maga - propr.: Celestino Scaffidi cond.: Celestino Scaffidi	72	81	80ps	233	SUFF	1°
VLADI DEI ROERI Magnum di Massumatico x Mirca dei Roeri MT nato 10.08.2003 - roi 04/3227 all.: Sergio Barbero - propr.: Massimo Mariani cond.: Massimo Mariani	74	73	83ps	230	SUFF	2°
BAUDELAIRE DELLE SPIGHE DORATE Niko's della Rocca dei Papi x Urlien v. Sapho's Hoeve MF nato 03.07.2003 - roi 03/147280 all.: Pierdomenico Lucisano - propr.: Elena Minervini Fossi cond.: Arturo Spada	78	50	90pr	218	NQ	--
THOR Bruto x Athena MF nato 28.10.2002 - roi 03/34180 all.: Veronica Falceri - propr.: Marisa Di Maurocond.: Marisa Di Mauro	72	70	26ins	168	NQ	--
IPO3						
CASPER DI CAMPUSMAIOR Icaro di Casa Barsanti x Asia MT nato 09.05.2001 - roi 01/140955 all.: Andrea Della Latta - propr.: All.to di Casa Bull cond.: Mario Castiglioni	90	84	94pr	268	B	1°
CAL3						
HARRY POTTER Horus della Zinzella x Grace della Rocca dei Papi MF nato 18.05.2003 - roi 03/118866 all.: Barbara Malocchi - propr.: Barbara Malocchi cond.: Barbara Majocchi					APPROVATO	
EXTASY DELL'ORSAGNA Balu v. Hause Romeo x Mina dell'Orsagna MF nato 05.12.2004 - roi 05/82378 all.: All.to dell'Orsagna - propr.: All.to dell'Orsagna cond.: Stefania Disperati					NON APPROVATO	

PROVA GRUPPO PUGLIESE - 4 marzo 2007 - Molfetta (BA)
Giuria Domenico Carnicella - Figurante Daniele Barbanera Iscritti: 12 - Presenti: 12

	A	B	C	TOT	QUAL	CLASS
IPO1						
CHESTERFIELD DEI CONTI DI PUGLIA Pluto dei Conti di Puglia x Marnie dei Conti di Puglia MF nato 04.02.2003 - roi 03/75732 all. Lorenzo Borrelli - propr. Sigismondo Bellizzi cond. Sigismondo Bellizzi	95	86	91pr	272	MB	1°
SIKILI FORREST Sikili Artur x Sikili Fiamma MT nato 10.11.2004 - roi 05/30938 all. Bartolomeo Minauda - propr. Bartolomeo Minaudacond. Marcello Lo Brutto	85	74	80pr	239	SUFF	2°
BLACKJACK DEI CONTI DI PUGLIA Universo dei Conti di Puglia x Melania dei Conti di Puglia MF nato 29.09.2002 - roi 02/10178 all. Lorenzo Borrelli - propr. Paola Perrone cond. Donato Bellizzi	71	50	94pr	215	NQ	--
EL GRINGO DEI CONTI DI PUGLIA Nathan dei Conti di Puglia x Quicha dei Conti di Puglia MF nato 25.05.2003 - roi 03/112562 all. Lorenzo Borrelli - propr. Sigismondo Bellizzi cond. Sigismondo Bellizzi	15	71	88pr	174	NQ	--

(continuaa pag. 35)

Il Comitato di Redazione della Rivista Boxer ringrazia il Dr. Gino Piccinini il quale, mantenendo la promessa fatta in occasione del precedente articolo di pari soggetto pubblicato sul nr 4/2006, ci trasmette ulteriore documentazione che con piacere pubblichiamo certi di fare cosa gradita ai Soci del Club.

FILARIOSI CARDIO POLMONARE (DIROFILARIA IMMITIS)

Dottor Gino Piccinini medico veterinario Ordine veterinari 339 MN E MAIL gino@piccinini.org.

Nei giorni 22-25 febbraio 2007 a Zagabria si è svolto il primo convegno europeo realizzato con la sola tematica della "filariosi", ovvero il "First European Dirofilaria Days".
Erano presenti colleghi italiani, spagnoli, francesi, inglesi, bulgari, ucraini, turchi, iraniani, ecc., e gli specialisti statunitensi.
Ho il piacere, per gli amici del Boxer Club Italia, di illustrare il mio Absctract tradotto in italiano, fedele all'originale da me presentato al Convegno in lingua inglese. Vorrei, quindi, sintetizzare le linee guida per la diagnosi e la prevenzione della Filariosi cardiopolmonare (F.C.P.) nel cane (Dirofilaria Immitis). Vari farmaci possono essere utilizzati per la prevenzione della Filariosi cardiopolmonare. Tutti i metodi descritti comportano la massima efficacia (100%) e la mancanza di effetti collaterali (esperienza personale).Necessita, quindi, solamente la volontà da parte del proprietario di un cane di effettuare tests ematici e corrette profilassi.

A) Invermectina uso orale

B) Milbemicina ossima uso orale

C) Moxidectina uso orale

D) Selamectina uso topico

E) Moxidectina ed imidacloprid uso topico

E) Moxidectina S.R. iniettabile

La profilassi, in Italia, deve essere iniziata nei mesi di marzo-aprile e continuata sino a ottobre-novembre in relazione alla temperatura e alla presenza del vettore zanzara.

LINEE GUIDA PER LA PROFILASSI DELLA FILARIOSI CARDIOPOLMONARE DEL CANE

A) Effettuare un test ematico ogni primavera per accertare se il cane è affetto dalla malattia (F.C.P.). Tutti i cani con esito negativo del test (cane sano) effettueranno la profilassi con vari tipi di farmaci registrati in Italia.

ELENCO DI ALCUNI TEST DA UTILIZZARE PER LA DIAGNOSI DELLA MALATTIA:

* SNAP® IDEXX (Test antigenico) da effettuarsi su siero, plasma o sangue intero. Molto semplice da impiegare, affidabile con un ottimo rapporto qualità/prezzo. È il test da me preferito. È in commercio in due versioni: nella versione per la ricerca della sola F.C.P., che indica anche se un cane è antigenicamente molto positivo; nella

versione 3DX (HW, LY, EC) dove, alla diagnosi della F.C.P., associa anche la diagnosi della Malattia di Lyme e della Erlichiosi.

* HESKA SOLO STEP® CH(Test antigenico) da effettuarsi su siero, plasma o sangue intero. Ottimo Test per affidabilità e costi.

* FILARCHEK® Agrolabo. Test ELISA per la Filaria nel cane. Test veloce e pratico con un ottimo rapporto qualità/prezzo.

B) ELENCO FARMACI UTILIZZABILI

FARMACI PER USO ORALE A SOMMINISTRAZIONE MENSILE:

* Ivermectina:Nome commerciale Cardotek-30® tavolette masticabili / Cardotek-30® Plus Tavolette masticabili - Merial Italia-7032, a diversa posologia a seconda del peso del cane. La formulazione Plus è anche un antiparassitario intestinale (ascaridi e anchilostomi).

* Milbemicina Ossima e Lufenuron : nome commerciale Sentinel® - Novartis Animal Health -21, compresse a diversa posologia a seconda del peso del cane. Questo prodotto previene e controlla l'infestazione da pulci ed è anche un antiparassitario intestinale.

* Milbemicina Ossima: nome commerciale Interceptor® Flavor - Novartis Animal Health -21 compresse a diversa posologia a seconda del peso del cane.

* Moxidectina: nome commerciale Guardian® - Fort Dodge Animal Health-6363, compresse a diversa posologia a seconda del peso del cane.

FARMACI PER USO TOPICO LOCALE AD APPLICAZIONE MENSILE

* Selamectina: nome commerciale Stronghold® - Pfizer Italia-40, spot-on pipette a diversa posologia a seconda del peso del cane. Questo farmaco può essere utilizzato nei cuccioli di età superiore alle 6 settimane ed in gravidanza e allattamento. La sua azione si esplica anche nei confronti delle infestazioni da pulci, ascaridi, pidocchi masticatori, acari dell'orecchio (Otodectes spp) e della rogna sarcoptica (Sarcoptes spp).

* Moxidectina e Imidacloprid: nome commerciale Advocate® Cani - Bayer AG-D-4196, spot-on pipette a diversa posologia a seconda del peso del cane. Il prodotto viene indicato dalla casa produttrice per l'utilizzo anche nei confronti di pulci, acari dell'orecchio (Otodectes spp), acari della rogna sarcoptica (Sarcoptes spp) e della rogna demodettica (Demodex canis), parassiti gastrointestinali (ascaridi, anchilostomi, tricocefali).

Vorrei sottolineare l'importanza dell'applicazione di questi farmaci per uso cutaneo. Come esperienza personale sottolineo l'impiego dello Stronghold.

FARMACI PER USO INIETTABILE A SINGOLA SOMMINISTRAZIONE

* Moxidectina: nome commerciale Guardian® SR Iniettabile- Fort DodgeAnimal Health-6363. Una sola somministrazione annuale (come da indicazioni della casa farmaceutica produttrice). Farmaco efficace anche per il controllo delle forme larvali e adulte di anchilostomi.

N.B. TUTTI I PRINCIPI ATTIVI FARMACOLOGICI SOPRA DESCRITTI, I NOMI COMMERCIALI DEI FARMACI, I NOMI COMMERCIALI DEI TESTS, I NOMI COMMERCIALI DELLE AZIENDE PRODUTTRICI SONO TRATTI DAL MATERIALE INFORMATIVO UFFICIALE DISTRIBUITO DALLE VARIE CASE FARMACEUTICHE IN OGNI AMBULATORIO VETERINARIO.

Il dott. Gino Piccinini ringrazia il dott. Andrea Ferri, Medico Veterinario, iscritto all'Ordine dei Medici Veterinari di Bologna n°1465, per la collaborazione prestata nella stesura del presente articolo.

FILARIOSI CARDIOPOLMONARE VISTA DAL VETERINARIO PRATICO

Dott. Gino Piccinini Via Kennedy 2 - 37054 Nogara (VR) Italy - gino@ginopiccinini.org

BACKGROUND
LA DIROFILARIA IMMITIS, VENNE COSI' DESCRITTA IN UN MANOSCRITTO DEL 1931: "VIVE NEL CUORE DESTRO DEL CANE, MA LE LARVE SONO TRASPORTATE DAL SANGUE AL CONNETTIVO SOTTOCUTANEO, DOVE SI LOCALIZZANO E SVILUPPANO NODULI".

I SINTOMI DEL HEARTWORM DISEASE SONO TOSSE, DISPNEA, AFFATICABILITA' AL LAVORO, VIZI VALVOLARI, TALVOLTA SINCOPI ED ALTRI .

EVOLUZIONE DELLA FILARIOSI CARDIOPOLMONARE
I CANI INFETTI DA FILARIOSI CARDIOPOLMONARE (HWD) POSSONO ESSERE ASINTOMATICI PER DUE TRE ANNI.

NELLA ZONA OVE IO LAVORO (NORD ITALIA) LA MALATTIA E' MAGGIORMENTE DIAGNOSTICATA E MENO DIFFUSA GRAZIE ALL'UTILIZZO DEI TEST ANTIGENICI PER LA RICERCA DELLA FILARIOSI.

LA FILARIOSI OCCULTA E' SEMPRE PIU' DIFFUSA.

TEST PRATICO
SOGGETTI: 1101 CANI ADULTI

AREA DI PROVENIENZA DEI SOGGETTI: PIANURA PADANA NEL PERIMETRO PADOVA - VERONA - MANTOVA - ROVIGO (LUOGO IDEALE PER LA DIFFUSIONE DEL MOSQUITO)

PERIODO TEMPORALE: 2005 - 2006

TESTER: SNAP/DEXX

SINTOMI SUI SOGGETTI ESAMINATI: NESSUNO

RISULTATI DEL TEST: 56 CANI POSITIVI ALLA MALATTIA

CONCLUSIONE
LA CLASSIFICAZIONE DELLA FILARIOSI CARDIOPOLMONARE (HWD) CHE PRESENTI MICROFILARIOSI NEL SANGUE PERIFERICO O NON (TIPO OCCULTO) E' SCHEMATICO.

COME VETERINARIO PRATICO, VORREI RACCOMANDARE DI ASSOGGETTARE ESTENSIVAMENTE E METODICAMENTE I CANI ADULTI AD UNA PROIEZIONE RADIOGRAFICA VENTRO-DORSALE AL FINE DI METTERE IN EVIDENZA L'ARTERIA DESTRA CAUDALE POLMONARE LOBARE, POTENZIALMENTE AFFETTA DALLA MALATTIA.

UN DIAMETRO DELL'ARTERIA POLMONARE LOBARE CAUDALE DESTRA PIU' GRANDE DELLO SPESSORE DELLA COSTOLA NEL LORO PUNTO DI INTERSEZIONE, E' SEMPRE PRESENTE NELLE FILARIOSI DI TIPO III-IV

FUTURO
UNA DOMANDA GUARDANDO AL FUTURO:

POTREBBE ESSERE POSSIBILE LOCALIZZARE I PARASSITI ADULTI CON L'USO DI UNA SOSTANZA FARMACOLOGICA CHE ENTRASSE NEL METABOLISMO DEL PARASSITA ADULTO E CHE, CON ESAME RADIOGRAFICO, MOSTRASSE LA LOCALIZZAZIONE DELLE MACROFILARIE IN VIVO?

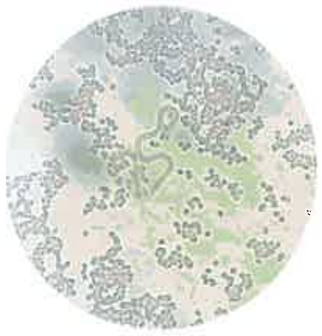

Microfilaria (D. Immitis)

a 100 ingrandimenti

senza colorazione

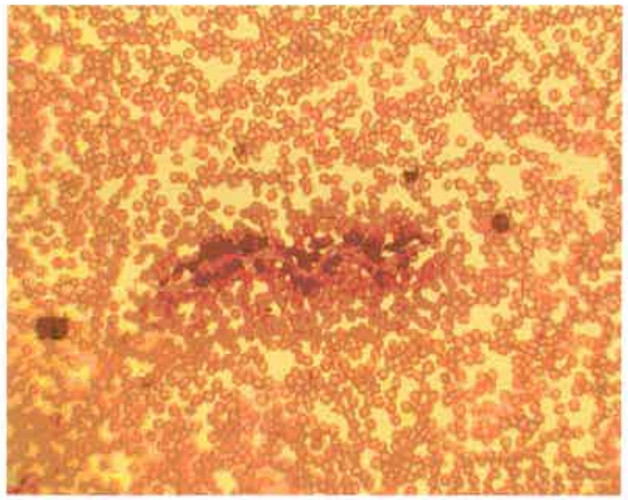

DIAGNOS: TECNICA DI KNOTT MODIFICATA.IN EVIDENZA UNA MICROFILARIA (D. Immitis) FISSATA CON FORMALINA AL 10% E COLORATA CON METODICA DIFF-QUICK ED EMATOSSILINA-EOSINA.

DIAGNOSI SNAP IDEXX POSITIVO PER FILARIOSI CARDIO-POLMONARE UTILIZZANDO SANGUE INTERO

DIAGNOSI SNAP IDEXX POSITIVO PER FILARIOSI CARDIO-POLMONARE UTILIZZANDO SANGUE INTERO. SNAP ANTIGENICO SEMI-QUANTITATIVO POSITIVO CON ALTO LIVELLO DI ANTIGENE

L'AUTORE MENTRE ALLEVA ZANZARE.....

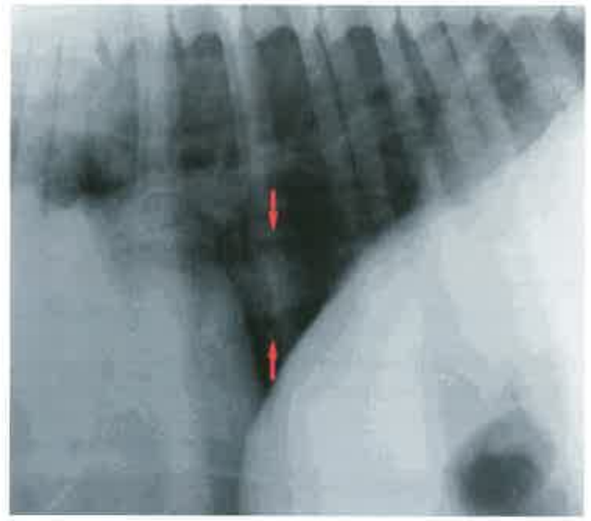

VENA CAVA CAUDALE BEN EVIDENTE E BEN DILATATA

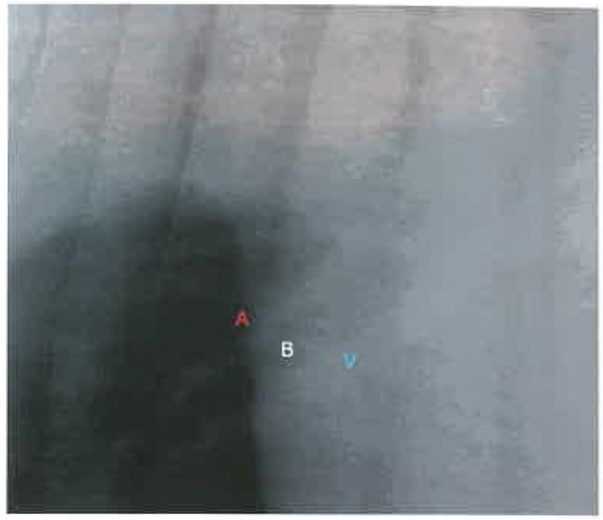

ARTERIA POLMONARE CRANIALE BEN EVIDENTE. VENA POLMONARE LOBARE CRANIALE CONGESTA, DI DIAMETRO MAGGIORE DELL'ARTERIA, INDICE DI UNA CONGESTIONE DEL PICCOLO CIRCOLO

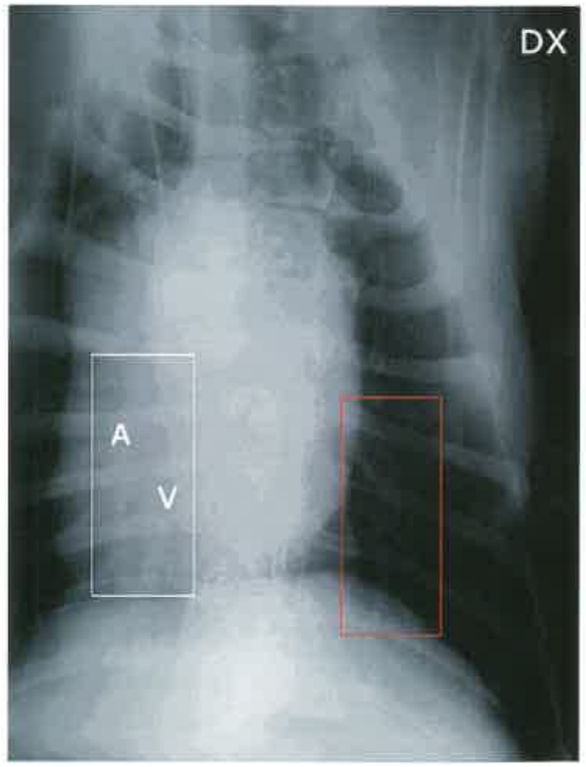

PROIEZIONE VENTRO-DORSALE DEL TORACE:
ARTERIA POLMONARE CAUDALE DESTRA NOTEVOLMENTE DILATATA.
ARTERIA POLMONARE CAUDALE SINISTRA DILATATA

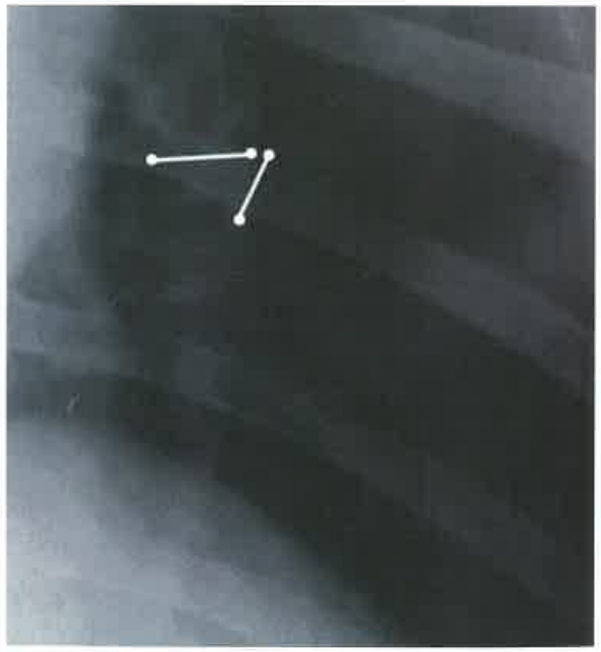

IL PARTICOLARE MOSTRA L'AUMENTO DEL DIAMETRO DELL'ARTERIA POLMONARE CAUDALE DESTRA RISPETTO AL DIAMETRO DELLA NONA COSTA NEL LORO PUNTO DI INTERSEZIONE

Bonnye

(15.12.1994 - 07.02.2007)

Ciao Bonnye.
Ci hai regalato 12 anni meravigliosi,
sarai per sempre nei nostri cuori.

Antonella e Lorenzo

Eliodoro

(2000 - 2007)

Grande meraviglioso Dodo
ci manchi moltissimo ...

Claudia

C'e' un Ponte che unisce la Terra ed il Paradiso, si chiama il Ponte dell'Arcobaleno per i suoi tanti colori. Alla fine del Ponte, c'e' un Paese fatto di prati, di colline e di valli lussureggianti. Quando uno dei nostri compagni ci lascia, va la', c'e' sempre cibo ed eterna primavera. Gli animali vecchi e deboli sono di nuovo giovani, quelli che erano feriti o mutilati sono di nuovo in forma, giocano tutti insieme tutto il giorno. Manca una sola cosa: non sono insieme a coloro che hanno amato sulla terra. Allora ogni giorno corrono e giocano fino al momento in cui uno di loro smette all'improvviso di giocare e guarda in aria... il suo naso freme! i suoi occhi fissano l'orizzonte! Ed all'improvviso si allontana dal gruppo, correndo, volando sull'erba verde, le sue zampe lo fanno correre veloce! Vi ha visto e quando vi incontrate, prendete il vostro compagno fra le braccia e lo stringete. I baci inonderanno il vostro viso e voi avrete ritrovato il vostro amico.Allora attraverserete insieme il Ponte dell'Arcobaleno, per non separarvi mai piu'.

3 boxer in campo al 2° Trofeo ENCI

(Campionato Italiano di Lavoro per razze da Utilità e Difesa su regolamento di IPO 3)

TORINO 8 - 9 - 10 - 11 marzo 2007 - Stadio Primo Nebiolo
Giuria
sez. A - pista - Daniele Peres
sez. B - obbedienza - Clemente Grosso
sez. C - difesa - Carmelo Sesto

Quest'anno al campionato ENCI di lavoro aperto a tutti i cani con IPO 3 erano presenti, per la prima volta, tre rappresentanti della nostra razza: n° di catalogo 1 - Antares di Casa Bull condotto da Sabina De Piante; n° di catalogo 2 - Casper di Campusmaior condotto da Mario Castiglioni; n° di catalogo 3 - Matrix di Casa Bartolini condotto da Massimiliano Maggini; a catalogo, ma assenti il n° 4 Zeus ed il suo conduttore Nicola Menin.

Tre boxer a confrontarsi sullo stesso campo e con lo stesso metro di giudizio con i migliori binomi a livello italiano in questa disciplina, ben 49 pastori tedeschi, 20 pastori belga malinois, 3 dobermann, 3 rottweiler, ed 1 riesenschnauzer, in una gara valida anche come selezione per il campionato mondiale FCI, che si svolgerà in Italia a settembre sullo stesso campo.

La competizione si è svolta in 4 giorni a causa dell'alto numero dei partecipanti, in uno stadio dotato di ampie tribune, spazio verde ed ombra tutt'intorno, in pieno centro cittadino, come si addice alle grandi manifestazioni sportive. Un'atmosfera molto diversa dalle normali gare a cui siamo soliti assistere, anche se purtroppo il pubblico di non addetti era molto scarso.
Utilissima la distribuzione in segreteria degli orari dei sorteggi, con tempi rispettati, che ha permesso agli spettatori di gestire facilmente, ed in anticipo, tutti gli orari nei vari giorni per seguire dal vivo i loro binomi preferiti.

Ogni concorrente ha svolto una sezione al giorno (pista, obbedienza o difesa) avendo cosi modo di rilassarsi ed ambientare il proprio cane. Anche perché le piste erano a notevole distanza, in zona Tollara ad Alessandria, e tra andata, ritorno e svolgimento della sezione A , era richiesta una buona mezza giornata.

Da notare gli orari di pista che spaziavano, come in ogni grande competizione, dalle 7:30 del mattino alle 16:15, comprese le ore più calde del pranzo, da dove ne consegue l'utilità di abituare il cane a pistare in qualsiasi orario. Idem per esercizi di difesa ed obbedienza, anche perché, nonostante la stagione, nello stadio nelle ore centrali faceva veramente caldo. Non è stata fatta infatti alcuna pausa nel lavoro in campo grazie all'avvicendarsi di gruppi di 6 cani in obbedienza e 6 in difesa, che consentiva lo scambio dei giudici, oltre a non annoiare gli spettatori con sequenze tutte uguali di esercizi.

Entrando nello specifico dei nostri concorrenti, come si può vedere dalla classifica, i punteggi non sono stratosferici, ma sono stati tutti punti persi in esercizi non rifiniti come richiede oggi il regolamento IPO, e non in esercizi non fatti o mancanza di controlli per la sezione C, dove anzi si sono comportati tutti e tre molto bene. Velocità diverse di andata e ritorno nei riporti, masticature, rimesse al piede storte portano via molti punti, soprattutto in gare di alto livello come questa. Ho assistito alle tre obbedienze e alle tre difese e devo dire che i boxer non hanno sfigurato affatto, anzi, il lavoro c'è; rimane un po' da limare se si paragonano ai punteggi dei cani alti in classifica, ma l'importante è che hanno lavorato, e in alcuni esercizi anche molto bene. Non ho assistito alle piste per via della lontananza, ma voci già del primo giorno davano punteggi bassi dovuti ai terreni seminati a filari, con conseguente difficoltà di molti cani sui lati trasversali, nonostante questo abbiamo messo dietro molti pastori!

Alle persone che puntano il dito sui punteggi , o sull'addestramento del boxer in Italia, consiglio vivamente di prendere il loro boxer, iscriverlo ad una bella gara, e far vedere cosa sanno fare.

Ancora complimenti ai 3 boxer che non a parole, ma con i fatti, sono scesi in campo.
Bravo Massimiliano, bravo Mario, brava Sabina!

Simona Martinengo

(Fotografie di Ilaria Braghieri a pag. 26)

Class.	Razza	Nome del cane	Conduttore	A	B	C	TSB	TOT	Qual
44	BOXER	MATRIX DI CASA BARTOLINI	MASSIMILIANO MAGGINI	92	80	70	PS	242	B
48	BOXER	CASPER DI CAMPUSMAIOR	MARIO CASTIGLIONI	86	76	70	PS	232	SUFF
57	BOXER	ANTARES DI CASA BULL	SABINA DE PIANTE	50	76	80	PR	206	NQ
--	BOXER	ZEUS	NICOLA MENIN			ASSENTE			

Matrix di Casa Bartolini

Casper di Campusmaior

Antares di Casa Bull

IL BOXER AL CAMPIONATO E.N.C.I. 2007

Ho imparato a mie spese a capire

che quando non riesci a prevedere

un futuro per chi ami è perchè

non c'è per lui un futuro migliore.

E' già perfetto così. Perchè è un angelo.

Tu pensi, immagini, calcoli che quando

un domani sarà.....vedrai che.....

E invece c'è già chi ha pensato, calcolato

tutto prima di te e ha detto stop.

Chiamalo Destino o chiamalo D, ma

ha detto stop.

Pumm, un botto incredibile nel buio,

solo e lontano da tutti. Lui non c'è più!

Si liberano tre anime innocenti come la sua:

12 zampe che corrono impazzite

sull'asfalto nero come la morte

tra la nostra terra e il suo cielo.

Pumm, Pumm, Pumm. Non ci sono più!

I suoi amori, le sue scommesse future.

Li ha portati via con sè.

A noi resta il disastro, l'orrore, il vuoto,

il dolore per un pezzo di futuro che

non c'è e non potrà mai più esserci.

Sarà duro convincerci che non c'è mai stato

e che è tutto perfetto così.

Però diciamoci la verità: quel suo cuore,

quel suo sorriso candido, quella sua pazienza

infinita, quella sua onestà, quella sua passione

sincera, quel suo amore. Ma si, Michele

era un angelo.

Corrado Gerardi

Speciale Gruppo Milano Est
Int.le Milano - 28.01.2007
Giuria: Ginette Hufschmidt (CH)

Libera MF
1 ECC - Ris. CACIB - Uks du Mont des Alizes
Senna de Courtilliers x Pretty Woman du Dolon
LOF 122392/18343 - 05.12.2003
Marc Saccomani - Jean-Charles Girardi
2 ECC - Wafer dei Laus
Laim della Conca Rossa x Swed dei Laus
05/114070 - 25.01.2005
Diego Vitali - Monica Perdon
3 ECC - Kimbo dei Roeri
Geronimo dei Roeri x Fata dei Roeri
05/64828 - 07.01.2005
Sergio Barbero - Elisa Tassisto
4 ECC - Hooch
Marcus dei Principi di Piemonte x Sarabi
05/88304 - 05.03.2005
Fabio Crittino - Cristina Merla

Lavoro MF
1 ECC - CAC/AC - Elmuth dell'Orsagna
Balu v. Hause Romeo x Mina dell'Orsagna
05/82377 - 05.12.2004
All.to dell'Orsagna - All.to del'Orcagna/Iannotta
2 ECC - Ris. CAC/Ris. AC - Che Linse Roosevelt
Che Linse Attila x Che Linse Berta
03/153780 - 05.08.2003
All.to Che Linse - Gianluca Torrielli
3 ECC - Kluverte
Deejay dell'Orcagna x Claudia dell'Antico Squero
03/91537 - 08.05.2003
Sabrina Ceci - All.to dell'Orcagna/Iannotta
4 ECC - Achille
Zeffiro della Cadormare x Catherine Zeta Jones
03/85385 - 25.03.2003
Gabriele Puccini - Aldo Fusi

Giovani MF
1 ECC - Cloro del Colle dell'Infinito
Ego de Joanxichcan x Dolcinea del Colle dell'Infinito
06/10003 - 30.07.2005
Alessandro Tanoni - All.to della Fortezza Greca
2 ECC - Che Linse Dino
Che Linse Ovidio x Che Linse Sibilla
in corso - 25.03.2006
All.to Che Linse - Antonino Grillo
3 ECC - Impavido dei 4 Calzini
Achille x Delle Stregonie Iocas
06/36076 - 13.09.2005
All.to dei 4 Calzini - All.to dei 4 Calzini
4 ECC - Utazio dei Guelfi e Ghibellini
Napoleone del Conte Marzo x Kalì dei Guelfi e Ghibellini
06/77612 - 08.12.2005
All.to dei Guelfi e Ghibellini - All.to dei Guelfi e Ghibellini

Libera FF
1 ECC - Caterina
Quartirolo Robert x Ginni
05/113474 - 12.05.2005
Silvia Orsatti - Silvia Orsatti

Lavoro FF
1 ECC - CAC/AC - Selz della Talpa
Mayk x Lollo della Talpa
06/18053 - 17.04.2005
All.to della Talpa - D. Nicita/F. Capra
2 ECC - Ris. CAC/Ris. AC - Giada del Colle dell'Infinito
Ago del Colle dell'Infinito x España del Tajo
03/137737 - 14.05.2003
Alessandro Tanoni - Piero Vaccarono
3 ECC - Big Apple di Villa Giulia
Yugo della Cadormare x Asia
05/82184 - 06.01.2005
C. Venuti/R. Fantechi - All.to di Villa Giulia

Giovani FF
1 ECC - Quita del Colle dell'Infinito
Ciro di Val Piana x Marzia del Colle dell'Infinito
in corso - 15.03.2006
Alessandro Tanoni - Giancarlo Lugaresi
2 ECC - Valentina
Quartirolo Robert x Ginni
06/66881 - 20.01.2006
Silvia Orsatti - Silvia Orsatti
3 ECC - Quinzia del Roxius
Hard del Roxius x Vera della Barbariga
06/70060 - 20.02.2006
Stefano Agostinelli - Claudio Zorgno

Juniores FF
1 MP - Miglior Juniores - Hermione Ginger della Terra dei Draghi
Furore della Terra dei Draghi x Cubalibe
in corso - 13.06.2006
All.to della Terra dei Draghi - Raffaella Roberta Grillo
2 MP - Biba Bella des Jardins de Passiflore
Socrate du Mont des Alizes x Trezene du Clos de Morillone
LOF 128307 - 10.06.2006
Sylvie Chenard - M. e J. Saccomani
3 MP - Gaia dei Roeri
Geronimo dei Roeri x Fely dei Roeri
in corso - 22.06.2006
All.to dei Roeri - Marco Altomare
4 AP - Ombra Zara
Quasar del Natzukao x Megaboxer Nidi
in corso - 07.07.2006
Annamaria Biava - Barbara Gherardi

Libera MT
1 ECC - DZHA Division GC
Warrior dei Centurioni x Brait's Intriga
06/66170 - 01.06.2005
Anya Strokanova - Antonio Troina
2 ECC - Ivan il Terribile des Fleurs du Mal
Flavio de Puerto Marina x Ruby della Terra Selvaggia
05/114681 - 24.05.2005
All.to des Fleurs du Mal - Daniela Quarta
3 ECC - Cosmo di Genus Eris
Perico du Val d'Europe x Astrid
02/152851 - 03.04.2002
All.to di Genus Eris - Matteo Alussio
4 ECC - Ascan del Trivium
Olindo del Trivium x Regina del Trivium
05/96477 - 07.05.2005
Mario Mozzati - Alessandro Tufano

Lavoro MT
1 ECC - CAC/CACIB/AC - Zago dei Centurioni
Baldo del Euro x Tanja degli Scrovegni
03/5654 - 15.08.2002
Corrado Gerardi - Claudio Zorgno

2 ECC - Ris. CAC/Ris. AC - Vladi dei Roeri
Magnum di Massumatico x Mirka dei Roeri
04/3227 - 10.08.2003
All.to dei Roeri - Massimo Mariani
3 ECC - Socrate du Mont des Alizes
Perico du Val d'Europe x Pretty Woman du Dolon
LOF 117162/17698 - 08.12.2001
Marc Saccomani - Saccomani/Cordenod
4 ECC - Pompeo del Gran Mogol
Fidel del Gran Mogol x Rassel del Gran Mogol
05/59063 - 19.03.2004
Giancarlo Perrotta - Palmiro Zanchi

Giovani MT
1 ECC - Miglior Giovane/BOB - Quartirolo Lorenz
Quartirolo Samuel x Elisa della Zinzella
06/51876 - 03.11.2005
All.to di Quartirolo - Silvia Orsatti
2 ECC - Umberto dei Roeri
Norton dei Roeri x Wally dei Roeri
06/53216 - 22.12.2005
All.to dei Roeri - All.to dei Roeri
3 ECC - Geronimo dei Principi di Piemonte
Edoardo della Rocca Costanza x Emily dei Principi di Piemonte
06/68735 - 01.01.2006
All.to dei Principi di Piemonte - G. Bello/L. De Biase
4 ECC - Clifford
Tronco della Zinzella x Catherine
06/49772 - 25.10.2005
Stefano Bozzini - G. Bello/B. Majocchi

Juniores MT
1 MP - Goodmorning di Casa Vernice
Oliver-Jones v. Bispus x Daniela d'Jandilla
in corso - 06.06.2006
All.to di Casa Vernice - All.to dei 4 Calzini
2 MP - Filippo
Athos x Hyola
in corso - 09.07.2006
Monica Perdon - Laura Gianelli

Campioni FT
1 ECC - Atena del Colle dell'Infinito
Lotto del Colle dell'Infinito x Medea dell'Antico Squero
03/114596 - 28.03.2003
Alessandro Tanoni - Franco Marzolo

Libera FT
1 ECC/CACIB - Dusca del Gran Mogol
Fidel del Gran Mogol x Rassel del Gran Mogol
05/126420 - 20.08.2005
Giancarlo Perrotta - Giancarlo Perrotta
2 ECC - Tania
Golia x Hyola
05/91245 - 02.02.2005
Monica Perdon - Mirella Mistretta

Lavoro FT
1 ECC - CAC/Ris. CACIB/AC - Fedora dei Roeri
Yugo della Cadormare x Uscha dei Roeri
04/98447 - 10.04.2004
All.to dei Roeri - All.to dei Roeri
2 ECC - Ris. CAC/Ris. AC - Nena v. German Dream
Caruso di Soragna x Atlanta v. German Dream
03/33736 - 14.09.2002
All.to v. German Dream - Raffaella Roberta Grillo

3 ECC - Nudelorcagna delle Terre Magiche
Gosh dell'Orciolo x Bia delle Terre Magiche
05/16363 - 07.08.2004
All.to delle Terre Magiche - All.to dell'Orcagna/Iannotta
4 ECC - Bluebelle di Villa Giulia
Yugo della Cadormare x Asia
05/82183 - 06.01.2005
C. Venuti/R. Fantechi - All.to di Villa Giulia

Giovani FT
1 ECC - Soraya del Ducato di Bergamo
Alberto della Cadormare x Penny del Ducato di Bergamo
06/81652 - 06.03.2006
All.to del Ducato di Bergamo - All.to del Ducato di Bergamo
2 ECC - Isamora del Colle dell'Infinito
Ego de Joanxichcan x Quinta del Colle dell'Infinito
06/40974 - 20.09.2005
Alessandro Tanoni - Alessandro Tanoni
3 ECC - Bambou de l'Etoile du Baou
Socrate du Mont des Alizes x Tanka des Jardins de Passiflore
LOF 127817 - 10.03.2006
Martine Waror - M. e J. Saccomani
4 ECC - Blanka
Airton di Campusmaior x Albaluna
06/77500 - 18.11.2005
Antonella Sorri - Maurizio Petri

Juniores FT
1 MP - Prisca della Conca Rossa
Boreas di Casa Diocletiano x Racine dei Laus
06/90817 - 10.05.2006
All.to della Conca Rossa - All.to della Conca Rossa

Soggetti a Catalogo: 80 - Presenti: 66

Speciale Gruppo Veneto Centrale
Int.le Padova - 18.02.2007
Giuria: Ursula Heidelberg (D)

Campioni MF
1 ECC - Eolo del Roxius
Elvis dei Colli Asolani x Alfa del Euro
03/77122 -18.06.2002
Stefano Agostinelli - Francesco Machi

Libera MF
1 ECC - Oregon dei Cieli Aperti
Yugo della Cadormare x Helga dei Cieli Aperti
04/135160 - 17.05.2004
All.to dei Cieli Aperti - Gianpietro Battocchio
2 ECC - Benjamin v. Hollermorgen
Nelson v. Hollermorgen x Prisca v. Hollermorgen
VDH225935 - 28.07.2005
Marion Walke - Uschi Lenski
3 ECC - Simba della Cadormare
Yugo della Cadormare x Annabel
05/54087 - 30.09.2004
Allto della Cadormare - Fabien Ongaro
4 ECC - Oro dell'Antica Postumia
Ariosto degli Scrovegni x Megan dell'Antica Postumia
05/63066 - 07.12.2004
All.to dell'Antica Postumia - Alessio Cavallin

Lavoro MF
1 ECC - CAC/AC - CACIB - BOB - Duca
Yugo della Cadormare x Duchessa del Colle dell'Infinito
05/17617 - 25.07.2004
Ilaria Camarlinghi - Ilaria Camarlinghi
2 ECC - Ris. CAC/Ris. AC - Ziko dell'Ortica
Eiko dell'Ortica x Zeta dell'Ortica
02/109799 - 31.03.2002
Tatiana Zambelli - Paolo Bocedi
3 ECC - Timo degli Scrovegni
Ariosto degli Scrovegni x Roxanne degli Scrovegni
05/34922 - 01.08.2004
Giorgio Milan - Gianpietro Battocchio
4 MB - Ceccobeppe della Talpa
Zeffiro della Cadormare x Pandora della Talpa
01/87152 - 29.11.2000
Chiara Negri - Giuseppe Zorgno

Giovani MF
1 ECC - Miglior Giovane - Angus dei Glorianni
Jonas de Aikhal x Olimpia dei Glorianni
06/37319 - 12.10.2005
Gianni Tomaello - Andrea Secco
2 ECC - Romm del Roxius
Axel Mosè x Hilary del Roxius
06/107622 - 26.03.2006
All.to del Roxius - A. Caldarelli/M. Gallitiello
3 ECC - Oscar della Barbariga
Irony dell'Euroboxer x Hascia della Barbariga
06/67521 - 30.01.2006
All.to della Barbariga - Sergio Lando
4 ECC - Babu
Casper x Vega del Maschio Angioino
06/45296 - 11.11.2005
Alessandra Vantaggiato - All.to del Monsorino

Juniores MF
1 MP - Pascal del Fregonese
Yugo della Cadormare x Fiona della Cadormare
in corso - 30.07.2006
Alessandro Contardi - Alessandro Contardi

Libera FF
1 ECC - Caterina
Quartirolo Robert x Ginni
05/113474 - 12.05.2005
Silvia Orsatti - All.to del Grande Salice
2 ECC - Noemi della Barbariga
Irony dell'Euroboxer x Hascia della Barbariga
05/101555 - 08.05.2005
All.to della Barbariga - Edy Salvagnini
3 MB - Ramona della Rocca dei Montefiore
Curro de Las Arillas x Mandy v.d. Sasjoseph
03/59463 - 26.01.2003
Costante Cappelletti - Michele Crulli
4 MB - Ariel
Lucky-Luciano de Cinco Rosas x Shelley
06/45934 - 10.06.2005
Vantaggiato/Gardella - Vantaggiato/Gardella

Lavoro FF
1 ECC - CAC/Ris. CACIB/AC - Big Apple di Villa Giulia
Yugo della Cadormare x Asia
05/82184 - 06.01.2005
C. Venuti/R. Fantechi - All.to di Villa Giulia
2 ECC - Ris. CAC/Ris. AC - Selz della Talpa
Mayk x Lollo della Talpa
06/18053 - 17.04.2005
All.to della Talpa - Dorina Nicita

Giovani FF
1 ECC - Cleope degli Scrovegni
Zago dei Centurioni x Roxanne degli Scrovegni
06/50030 - 03.10.2005
Giorgio Milan - All.to degli Scrovegni
2 ECC - Quinzia del Roxius
Hard del Roxius x Vera della Barbariga
06/70060 - 20.02.2006
Stefano Agostinelli - Ampelio Toniolo
3 ECC - Valentina
Quartirolo Robert x Ginni
06/66881 - 20.01.2006
All.to del Grande Salice - All.to del Grande Salice
4 MB - Berenice
Casper x Vega del Maschio Angioino
06/45299 - 11.11.2005
Alessandra Vantaggiato - Vera Vinati

Campioni MT
1 ECC - Igor della Barbariga
David del Colle dell'Infinito x Dusca della Barbariga
01/117348 - 08.03.2001
Sergio Lando - Rossella Regalin

Libera MT
1 ECC - Ris. CACIB - Giorgione della Cadormare
Yugo della Cadormare x Cassiopea della Cadormare
04/123942 - 13.04.2004
Dino De Agostini - Dino De Agostini
2 ECC - Master della Cadormare
Coccolo della Cadormare x Marnie
05/5751 - 07.06.2004
All.to della Cadormare - Riccardo Roman
3 ECC - Bostik
Aspro x Asia
05/114277 - 18.12.2004
Enzo Sedaboni - Imperio Suozzi
4 ECC - Ivan il Terribile des Fleurs du Mal
Flavio de Puerto Marina x Ruby della Terra Selvaggia
05/114681 - 24.05.2005
Daniela Quarta - Daniela Quarta

Lavoro MT
1 ECC - CAC/AC - Ivan della Barbariga
Dirk della Barbariga x Ilary della Barbariga
05/44520 - 21.10.2004
All.to della Barbariga - Anna Ruggeri
2 ECC - Ris. CAC/Ris. AC - Arrow dell'Euroboxer
Elthon dei Due Castelli x Selenia degli Scrovegni
00/66047 - 05.02.2000
Nicola Bellassai - Nicola Bellassai
3 ECC - Zago dei Centurioni
Baldo del Euro x Tanja degli Scrovegni
03/5654 - 15.08.2002
Corrado Gerardi - Claudio Zorgno
4 ECC - Ghibli
Aspro x Althea
04/100020 - 08.03.2004
Alfredo Pezzani - Daniele Corradi

Giovani MT
1 ECC - Quartirolo Lorenz
Quartirolo Samuel x Elisa della Zinzella
06/51876 - 03.11.2005
All.to di Quartirolo - All.to del Grande Salice
2 ECC - Canto degli Scrovegni
Zago dei Centurioni x Roxanne degli Scrovegni
06/116728 - 03.10.2005
Giorgio Milan - Giorgio Milan

3 ECC - Enok
Elvet dei Due Castelli x Erika
06/103500 - 07.02.2006
Gianpietro Batocchio - Gianpietro Battocchio
4 ECC - Owen
Mayk x Megan degli Scrovegni
06/46156 - 04.11.2005
Adolfo Cuomo - Adolfo Cuomo

Juniores MT
1 MP - Impatto Insolito della Cadormare
Yugo della Cadormare x Clara della Cadormare
in corso - 08.06.2006
Dino De Agostini - Dino De Agostini
MP - Attila
Igor della Barbariga x Lucrezia
in corso - 09.08.2006
Paolo Smanio - Paolo Smanio
MP - Diesel di Villa Giulia
Yugo della Cadormare x Asia
in corso - 05.08.2006
All.to di Villa Giulia - Francesco Becheri
MP - Filippo
Athos x Hyola
in corso - 09.07.2006
Monica Perdon - Monica Perdon

Campioni FT
1 ECC - CACIB - Atena del Colle dell'Infinito
Lotto del Colle dell'Infinito x Medea dell'Antico Squero
03/114596 - 28.03.2003
Alessandro Tanoni - Franco Marzolo
2 ECC - Astel
David del Colle dell'Infinito x Ada
01/58605 - 08.09.2000
Giuseppina Donatella Vettore - Giuseppina Donatella Vettore

Libera FT
1 ECC - Rebel della Cadormare
Noè della Talpa x Ambrosia della Cadormare
04/18756 - 02.06.2003
Dino De Agostini - Enrico Tuzzato
2 ECC - Kaly del Roxius
Denver del Roxius x Rebecca du Val d'Europe
05/34552 - 16.09.2004
Stefano Agostinelli - Lores Carraro
3 ECC - Maggie dell'Euroboxer
Thomas degli Scrovegni x Dea dell'Euroboxer
04/98937 - 26.03.2004
Nicola Bellassai - Brunella Fiorello
4 ECC - Nike
Bacco della Galassia x Aloise
05/63130 - 26.11.2004
Alvise Miatello - Donatella Gottardello

Lavoro FT
1 ECC - CAC/AC - Bluebelle di Villa Giulia
Yugo della Cadormare x Asia
05/82183 - 06.01.2005
C. Venuti/R. Fantechi - All.to di Villa Giulia

Giovani FT
1 ECC - Soraya del Ducato di Bergamo
Alberto della Cadormare x Penny del Ducato di Bergamo
06/81652 - 06.03.2006
All.to del Ducato di Bergamo - All.to del Ducato di Bergamo
2 ECC - Blanka
Airton di Campusmaior x Albaluna
06/77500 - 18.11.2005
Antonella Sorri - Maurizio Petri
3 ECC - Uzzi dei Due Castelli
Zago dei Centurioni x Littoria dei Due Castelli
in corso - 18.04.2006
All.to dei Due Castelli - All.to di Carsil
4 ECC - Ramona dei Due Castelli
Cuno dei Due Castelli x Littoria dei Due Castelli
06/53666 - 12.11.2005
Claudio Zorgno - Gianpietro Battocchio

Juniores FT
1 MP - She dei Granai
Trabucco del Colle dell'Infinito x Bedi
in corso - 25.07.2006
Alessandro Granai - Giulia Granai
MP - Brooke del Maschio Angioino
Axel Mosè x Raissa del Maschio Angioino
in corso - 12.06.2006
All.to del Maschio Angioino - A. Caldarelli/M. Gallitiello
MP - Hellis
Eddy di Vitmarter x Helen
in corso - 05.08.2006
Diego Di Nato - Valeria Franzoni

Soggetti a Catalogo: 97 - Presenti: 84

Raduno Gruppo Padano
Codogno (LO) - 25.02.2007
Giuria: Bruno Decisi
(da giovani in poi)
Ottavio Perricone
(fino a giovanissimi)

Baby M
1 - Oreste di Soragna (t)
Lino di Soragna x Vanda di Soragna
in corso - 23.09.2006
Marco Marenghi - Ivan Trevisan
2 - Quartirolo Leon (f)
Quartirolo John x Lira di Val Piana
in corso - 15.10.2006
All.to di Quartirolo - Rosario D'Onofrio
3 - Watwald Weygand (f)
Watwald Oliver x Isotta dei Macchiaioli
in corso - 10.09.2006
All.to Watwald - Sara Mucci
4 - Crosspaier della Rivana (f)
Bred della Rivana x Camilla
in corso - 27.08.2006
Luciano Parolini - Tiziana Braghetto

Baby F
1 - Quartirolo Havana (f)
Quartirolo John x Lira di Val Piana
in corso - 15.10.2006
All.to di Quartirolo - Rosario D'Onofrio
2 - Sharon del Ducato di Parma (t)
Zago dei Centurioni x Fionda dell'Ars Amandi
in corso - 29.10.2006
All.to del Ducato di Parma - Alberto Ennio Tardini
3 - Coco Chanel della Rivana (f)
Bred della Rivana x Camilla
in corso - 27.08.2006
Luciano Parolini - L. Dal Collo/All.to della Rivana

4 - Nikka del Gran Mogol (t)
Asper del Gran Mogol x Numberone del Gran Mogol
in corso - 25.10.2006
Giancarlo Perrotta - Giancarlo Perrotta

Cuccioloni M F
1 MP - Luca dei Roeri
Erd dei Roeri x Elettra dei Roeri
in corso - 01.07.2006
All.to dei Roeri - Alessandro Bonino
2 MP - Akrosja Ettore
Akrosja Darren Thomas Junior x Asia
in corso - 01.07.2006
All.to Akrosja - Alessandro Frigo
3 MP - Aristotele del Rolanus
Aaron v.d. Isar x Rixy del Rolanus
in corso - 22.07.2006
All.to del Rolanus - Edoardo Crosa
4 MP - Ulan del Ducato di Bergamo
Yugo della Cadormare x Paola del Ducato di Bergamo
in corso - 08.08.2006
All.to del Ducato di Bergamo - Bruno Caccia

Cuccioloni M T
1 MP - Randy del Ducato di Parma
Lodovico v. Bispus x Polymnia del Roxius
07/5263 - 08.07.2006
All.to del Ducato di Parma - All.to del Ducato di Parma
2 MP - Loyd del Gran Mogol
Pompeo del Gran Mogol x Dafne del Gran Mogol
in corso - 07.08.2006
Giancarlo Perrotta - Davide Bovo
3 MP - Good Morning di Casa Vernice
Oliver-Jones v. Bispus x Daniela d'Jandilla
in corso - 06.06.2006
All.to di Casa Vernice - All.to dei 4 Calzini
4 MP - Agor Nobi
Omar degli Scrovegni x Nadia degli Scrovegni
in corso - 29.07.2006
Enrico Mari - Gianni Cavalli

Cuccioloni F F
1 MP - Atena di Genus Eris
Nando di Genus Eris x Shelly
in corso - 04.06.2006
All.to di Genus Eris - All.to di Genus Eris

Cuccioloni F T
1 MP - Irma di Soragna
Megan v.d. Burg Singidunum x Fionda dell'Ortica
in corso - 03.07.2006
Marco Marenghi - Angelo Palazzi
2 MP - Lolita dei 4 Calzini
Achille x Puppeapera di Soianella
07/10707 - 25.06.2006
All.to dei 4 Calzini - Carlo Riccomini
3 MP - Aivengo Rio-Rita
Geremia di Genus Eris x Aivengo Franconia
in corso - 27.05.2006
All.to Aivengo - All.to di Genus Eris
4 MP - Isabeau di Baia Turchese
Semantica Zarco x Libera del Colle dell'Infinito
in corso - 13.06.2006
All.to di Baia Turchese - Ketty La Gamba

Giovanissimi M F
1 MB - Kilian del Gran Mogol
Aaron v.d. Isar x Frida del Gran Mogol
06/83360 - 24.04.2006
Giancarlo Parrotta - Katia Gattamelati
2 MB - Pedro della Maga
Sahib della Maga x Nira della Maga
06/121330 - 21.03.2006
All.to della Maga - All.to della Maga

Giovanissimi M T
1 MB - Portos della Conca Rossa
Boreas di Casa Diocletiano x Racine dei Laus
06/90816 - 10.05.2006
Giorgio Figini - Pieruccio Franchi
2 MB - Giobe dei Principi di Piemonte
Tobj degli Scrovegni x Elcke dei Principi di Piemonte
06/100868 - 25.05.2006
All.to dei Principi di Piemonte - All.to dei Principi di Piemonte
3 MB - Zimbo dei Laus
Kant dei Laus x Odessa dei Laus
in corso - 08.03.2006
Diego Vitali - Carlo Valfredi

Giovanissimi F F
1 MB - Fosca del Gran Mogol
Aaron v.d. Isar x Rhea del Gran Mogol
06/64164 - 04.03.2006
Giancarlo Perrotta - Stefano Pellicanò
2 MB - Degli Scarronzoni Raya
Elmuth dell'Orsagna x Degli Scarronzoni Batida
? - 03.10.2006
All.to degli Scarronzoni - Nardi/Papi
3 MB - Zoe dei Laus
Kant dei Laus x Odessa dei Laus
in corso - 08.03.2006
Diego Vitali - Marcello Santo

Giovanissimi F T
1 MB - Prada della Maga
Sahib della Maga x Nira della Maga
06/121336 - 21.03.2006
All.to della Maga - All.to della Maga
2 MB - Ashley Azalea Pontica
Thomas degli Scrovegni x Baily
SLR NB-002392 - 18.03.2006
Ervin Šinkovec - Ervin Šinkovec
3 MB - Gipsy dei Principi di Piemonte
Tobj degli Scrovegni x Elcke dei Principi di Piemonte
06/100874 - 25.05.2006
All.to dei Principi di Piemonte - All.to dei Principi di Piemonte
4 MB - Prisca della Conca Rossa
Boreas di Casa Diocletiano x Racine dei Laus
06/90817 - 10.05.2006
All.to della Conca Rossa - All.to della Conca Rossa/Serravalli

Giovani M F
1 MB - Vasco di Genus Eris
Nando di Genus Eris x Oliolà di Genus Eris
06/79661 - 06.02.2006
All.to di Genus Eris - All.to di Genus Eris
2 MB - Impeto dei 4 Calzini
Achille x Delle Stregonie locas
06/36073 - 13.09.2005
All.to dei 4 Calzini - All.to dei 4 Calzini
3 MB - Degli Scarronzoni Pedro
Ciro di Val Piana x Degli Scarronzoni Emily
06/46858 - 30.10.2005
All.to degli Scarronzoni - All.to degli Scarronzoni

Giovani M T
1 MB - Quartirolo Lorenz
Quartirolo Samuel x Elisa della Zinzella
06/51876 - 03.11.2005
All.to di Quartirolo - All.to del Grande Salice
2 MB - Enok
Elvet dei Due Castelli x Erika
06/103500 - 07.02.2006
Gianpietro Batocchio - Gianpietro Battocchio
3 MB - Umberto dei Roeri
Norton dei Roeri x Wally dei Roeri
06/53216 - 22.12.2005
All.to dei Roeri - All.to dei Roeri
4 MB - Ramon dei Cieli Aperti
Nico dei Cieli Aperti x Havana dei Cieli Aperti
06/27124 - 04.09.2005
All.to dei Cieli Aperti - I. Meneghini/S. Quinzani

Giovani F F
1 MB - Milde del Castello d'Alpicella
Enea di Monte Gesso x Carol del Castello d'Alpicella
06/62669 - 17.02.2006
Margherita Della Latta - Rossana Ratto
2 MB - J'Adore dei 4 Calzini
Achille x Ghirlanda del Pasquino
06/73868 - 04.02.2006
All.to dei 4 Calzini - All.to dei 4 Calzini
3 MB - Valentina
Quartirolo Robert x Ginny
06/66881 - 20.01.2006
All.to del Grande Salice - All.to del Grande Salice
4 MB - Sally di Cà Cairati
Dei Montecchi Connerj x Isabel
06/72486 - 05.02.2006
All.to di Cà Cairati - All.to di Cà Cairati

Giovani F T
1 MB - Soraya del Ducato di Bergamo
Alberto della Cadormare x Penny del Ducato di Bergamo
06/81652 - 06.03.2006
All.to del Ducato di Bergamo - All.to del Ducato di Bergamo
2 MB - Mina di Val Piana
Ciro di Val Piana x Flavia del Colle dell'Infinito
06/94064 - 07.01.2006
All.to di Val Piana - Piero Profili
3 MB - Soraya del Nettuno
Casanova del Nettuno x Futura del Nettuno
06/88069 - 22.01.2006
All.to del Nettuno - All.to del Nettuno
4 MB - Telma dei Roeri
Ego della Maga x Yvette v. Hasseler Hof
in corso - 12.12.2005
All.to dei Roeri - Nadia Marongiu

Libera M F
1 ECC - Oro dell'Antica Postumia
Ariosto degli Scrovegni x Megan dell'Antica Postumia
05/63033 - 07.12.2004
All.to dell'Antica Postumia - Alessio Cavallin
2 ECC - Errud detto Van Gareh
Semantica Zarco x Libera del Colle dell'Infinito
06/29275 - 20.08.2005
All.to di Baia Turchese - Maurizio Garegnani
3 ECC - Oregon dei Cieli Aperti
Yugo della Cadromare x Helga dei Cieli Aperti
04/135160 - 17.05.2004
All.to dei Cieli Aperti - Gianpietro Battocchio

4 ECC - Asper del Gran Mogol
Ulan v. Romania x Iska del Gran Mogol
05/102311 - 23.06.2005
Giancarlo Perrotta - Giancarlo Perrotta

Libera M T
1 ECC - Ivan il Terribile des Fleurs du Mal
Flavio de Puerto Marina x Ruby della Terra Selvaggia
05/114681 - 24.05.2005
All.to des Fleurs du Mal - All.to des Fleurs du Mal
2 ECC - Vitali dei Laus detto Vito
Irony dell'Euroboxer x Odessa dei Laus
05/43669 - 10.11.2004
Diego Vitali - Lorenzo Murgolo
3 ECC - Yahoo dei Laus
Laim della Conca Rossa x Ribes dei Laus
05/113927 - 05.04.2005
All.to dei Laus - Georgia Desideri
4 ECC - Diabolik delle Spighe Dorate
Caruso di Soragna x Raissa delle Spighe Dorate
05/76301 - 18.01.2005
All.to delle Spighe Dorate - Stefano Bozzini

Libera F F
1 ECC - Caterina
Quartirolo Robert x Ginny
05/113474 - 12.05.2005
All.to del Grande Salice - All.to del Grande Salice
2 ECC - Carol del Castello d'Alpicella
Aspro x Rose delle Spighe Dorate
04/53624 - 24.12.2003
Margherita Della Latta - All.to del Castello d'Alpicella
3 ECC - Cristabel
Achille x Akrosja Dalinska
04/123434 - 02.05.2004
All.to dei 4 Calzini - Luigi Galasso D'Antuoni
4 ECC - Freedom Giulia
Achille x Akrosja Dorothy Ann
05/75137 - 24.01.2005
All.to dei 4 Calzini - All.to dei 4 Calzini

Libera F T
1 ECC - Elcke dei Principi di Piemonte
Tatum des Hauts du Bentairou x Ursula du Val Emy
05/22289 - 17.09.2004
All.to dei Principi di Piemonte - Ginette Ruffier
2 ECC - Wiky dei Laus
Laim della Conca Rossa x Swed dei Laus
05/114073 - 25.01.2005
Diego Vitali - Eugenio Bigliani
3 ECC - Zenobia di Soragna
Bono di Soragna x Victoria delle Acque Salate
06/553 - 14.07.2005
Marco Marenghi - Stefano Bozzini
4 ECC - Galassia del Cielo di Marte
Yugo della Cadormare x Esteviva Zuffa
05/113279 - 13.05.2005
Dario Tria - Dario Tria

Lavoro M F
1 ECC - AC/CAC - Che Linse Roosevelt
Che Linse Attila x Che Linse Berta
03/153780 - 05.08.2003
All.to Che Linse - Gianluca Torrielli
2 ECC - Ris. AC/Ris. CAC - Albert
Otello del Conte Marzo x Emma del Colle dell'Infinito
05/45131 - 09.11.2004
Erasmo Bisbiglia - Elena Minervini Fossi

3 ECC - Duca
Yugo della Cadormare x Duchessa del Colle dell'Infinito
05/17617 - 25.07.2004
Ilaria Camarlinghi - All.to del Campo dei Miracoli
4 ECC - Achille
Zeffiro della Cadormare x Catherine Zeta Jones
03/85385 - 25.03.2003
All.to dei 4 Calzini - Aldo Fusi

Lavoro M T
1 ECC - AC/CAC - Pompeo del Gran Mogol
Fidel del Gran Mogol x Rassel del Gran Mogol
05/59063 - 19.03.2004
Giancarlo Perrotta - Palmiro Zanchi
2 ECC - Ris. AC/Ris. CAC - Ivan della Barbariga
Dirck della Barbariga x Ilary della Barbariga
05/44520 - 21.10.2004
Sergio Lando - Anna Ruggeri
3 ECC - Laim della Conca Rossa
Palecò dei Laus x Zelda della Tempesta
02/150722 - 10.09.2002
Giorgio Figini - Diego Vitali
4 ECC - Ghibli
Aspro x Althea
04/100020 - 08.03.2004
Alfredo Pezzani - Daniele Corradi

Lavoro F F
1 ECC - AC/CAC - Zinzella della Zinzella
Cento dei Principi di Piemonte x Jennifer
05/83468 - 27.11.2004
All.to della Zinzella - Simona Moschini
2 ECC - Ris. AC/Ris. CAC - Che Linse Quasi Tinto del Nettuno x Che Linse Fedra
03/153783 - 01.08.2003
All.to Che Linse - All.to del Nettuno
3 ECC - Saffo del Gran Mogol
Veraldo del Gran Mogol x Rayka del Gran Mogol
05/1783 - 27.08.2004
Giancarlo Perrotta - Elio Forcone
4 ECC - Big Apple di Villa Giulia
Yugo della Cadormare x Asia
05/82184 - 06.01.2005
C. Venuti/R. Fantechi - All.to di Villa Giulia

Lavoro F T
1 ECC - AC/CAC - Miglior Soggetto - Nira della Maga
Patavium Olimpio x Trudi della Maga
02/165761 - 16.06.2002
All.to della Maga - All.to della Maga
2 ECC - Ris. CAC - Delle Stregonie locas
Bohemien di Soianella x Watwald Gudrun
03/115049 - 04.05.2003
All.to delle Stregonie - Valentina Giacomelli
3 ECC - Bluebelle di Villa Giulia
Yugo della Cadormare x Asia
05/82183 - 06.01.2005
C. Venuti/R. Fantechi - All.to di Villa Giulia

Campioni M F
1 ECC - Ciro di Val Piana
Ago del Colle dell'Infinito x Rommy del Colle dell'Infinito
03/66621 - 08.01.2003
Piero Profili - Giovanna D'Ulivo

Veterani M
ECC - Pako (t)
Victor del Roudiaerus x Beatrix
98/135287 - 21.07.1997
Mauro Colombo - Renzo Colombo

Gruppi d'Allevamento
1 - All.to del Gran Mogol di Giancarlo Perrotta

Soggetti a Catalogo: 130 - Presenti: 114

Raduno Gruppo Karalis
Cagliari - 10.03.2007
Giuria: Alex Palacin (E)

Baby M
1 - Miglior Baby/Cucciolone
Vasco della Leggenda di Excalibur
Domus Aurea Pegasus x Freya
in corso - 01.09.2006
Stefano Orazi - Riccardo Fabrizi
2 - Cosmo della Sella del Diavolo
Chaman della Talpa x Buffy dell'Orsagna
in corso - 23.11.2006
Pierpaolo Putzu - Maurizio Frau
NQ - Crono della Sella del Diavolo
Chaman della Talpa x Buffy dell'Orsagna
in corso - 23.11.2006
Pierpaolo Putzu - Carlo Greco

Baby F
1 - Beatrix della Sella del Diavolo
Chaman della Talpa x Grissa dell'Orsagna
in corso - 15.09.2006
Pierpaolo Putzu - Pierpaolo Putzu

Cuccioloni M F
1 MP - Zimbawe di Casa Bartolini
Ghost di Casa Bartolini x Molly di Casa Bartolini
06/128912 - 10.07.2006
All.to di Casa Bartolini - Michele Sanna

Cuccioloni F F
1 MP - Zenia di Casa Bartolini
Ghost di Casa Bartolini x Molly di Casa Bartolini
06/128907 - 10.07.2006
All.to di Casa Bartolini - Marco Olia

Giovanissimi M T
1 MB - Goodmorning di Casa Vernice
Oliver Jones v. Bispus x Daniela d'Jandilla
in corso - 06.06.2006
All.to di Casa Vernice - All.to dei 4 Calzini

Giovani M F
1 MB - Ares della Sella del Diavolo
Chaman della Talpa x Unika dell'Orsagna
06/79479 - 04.12.2005
Pierpaolo Putzu - Maria Carla Floris
2 MB - Labrowald Gwent
Watwald Invit x Asia
in corso - 01.03.2006
Alberto Orselli - Gianluca Mantovan

Giovani F F
1 MB - Miglior Giovane - J'Adore dei 4 Calzini
Achille x Ghirlanda del Pasquino
06/73868 - 04.02.2006
All.to dei 4 Calzini - All.to dei 4 Calzini
2 MB - Alabama della Sella del Diavolo
Chaman della Talpa x Unika dell'Orsagna
06/79475 - 04.12.2005
Pierpaolo Putzu - Alessia Marongiu

Giovani F T
1 MB - Lucciola dell'Ars Amandi
Fausto dell'Ars Amandi x Yinga dei Centurioni
06/42475 - 08.11.2005
Alessandro Di Felice - G. Mantovan/P. Watten

Libera M T
1 ECC - Hoogan dell'Orcagna
Zenith dell'Orcagna x India dell'Orcagna
01/186990 - 22.04.2001
All.to dell'Orcagna - Franco Dessì
2 ECC - Argo
Assur x Lola
01/189676 - ?
Carlo Marrocu - Carlo Marrocu

Libera F F
1 ECC - Zora dei Centurioni
Kabir dei Centurioni x Yenia dei Centurioni
? - 08.09.2004
All.to dei Centurioni - Massimiliano Tibaldini
2 ECC - Urania
Black x Regina
05/135935 - 24.04.2005
Francesco Machi - Lorenzo Imbimbo
3 ECC - Ginevra
Yago x Margot
02/2087 - 09.09.2001
Massimiliano Loi - Marco Garrucciu

Libera F T
1 ECC - Buffy dell'Orsagna
Gioseff dei Trivum x Grissa dell'Orsagna
04/63402 - 01.12.2003
All.to dell'Orsagna - Maria Paola Loi
2 ECC - Diosa de Sos Istentales
Igor x Fabiola
05/87792 - 22.09.2004
All.to de Sos Istentales - Luca Lanconi
3 ECC - Camilla Parker Bowles
Thoro x Aqua dei Colli Berici
in corso - 28.02.2005
Silvia Lecca - Silvia Lecca

Lavoro M F
1 ECC - CAC - Miglior Soggetto - Achille
Zeffiro della Cadormare x Catherine Zeta Jones
03/85385 - 25.03.2003
All.to dei 4 Calzini - Aldo Fusi
2 ECC - Ris. CAC - Graal
Domus Aurea Cicolatino x Sara
01/117761 - 04.04.2001
All.to della Leggenda di Excalibur - Stefano Orazi

Lavoro M T
1 ECC - CAC - Degli Scarronzoni Irish
Gioseff del Trivum x Degli Scarronzoni Angelica
04/58157 - 16.01.2004
All.to degli Scarronzoni - Silvia Raminghi
2 ECC - Ris. CAC - Hoss del Dakarone
Flavius dei Centurioni x Ursula di Soianella
04/85554 - 06.02.2004
All.to del Dakarone - Tiziana Barbani
3 ECC - Blitz dell'Orsagna
Gioseff del Trivium x Grissa dell'Orsagna
04/63405 - 01.12.2003
All.to dell'Orsagna - Valentina Mulas

Lavoro F F
1 ECC - CAC - Micol di Campusmaior
Caruso di Campusmaior x Erika del Dakarone
04/53753 - 10.02.2004
Andrea Della Latta - Della Latta/Sacchetti/Errico
2 ECC - Ris. CAC - Petra di Campusmaior
Caruso di Campusmaior x Cindy dei Roeri
05/45581 - 01.11.2004
All.to di Campusmaior - Pilotti/Della Latta

Lavoro F T
1 ECC - CAC - Hombra del Dakarone
Flavius dei Centurioni x Ursula di Soianella
04/85559 - 06.02.2004
All.to del Dakarone - All.to del Dakarone
2 ECC - Ris. CAC - Danny della Leggenda di Excalibur
Ercole x Matilde
03/50433 - 21.03.2003
All.to della Leggenda di Excalibur - Stefano Orazi
3 ECC - Unika dell'Orsagna
Ghandi dell'Orsagna x Honda dell'Orsagna
03/86561 - 31.12.2002
All.to dell'Orsagna - Pierpaolo Putzu
4 ECC - Crudelia Demon
Thoro x Aqua dei Colli Berici
05/108111 - 28.02.2005
Silvia Lecca - Silvia Lecca

Campioni M T
1 ECC - Quick dell'Orsagna
Zenith dell'Orcagna x Honda dell'Orsagna
02/4632 - 09.08.2001
All.to dell'Orsagna - Pierpaolo Putzu

Campioni F T
1 ECC - Grissa dell'Orsagna
Domus Aurea Isinglass x Bora
99/107436 - 18.12.1998
All.to dell'Orsagna - Pierpaolo Putzu

Veterani M
ECC - Bargo ditto Argo
Quick della Val di Senio x Rissa della Cadormare
BX097822 - 30.07.1996
All.to dell'Orsagna - Pierpaolo Putzu

Veterani F
ECC - Assi del Gran Mogol
Sasha del Gran Mogol x Lady v.d. Burg Singidunum
00/71152 - 10.10.1998
All.to del Gran Mogol - Maria Crla Floris

Gruppi d'Allevamento
1 - All.to della Sella del Diavolo di Pierpaolo Putzu

Soggetti a Catalogo: 41 - Presenti: 35

Speciale Gruppo Reggio Emilia
Int.le Modena - 18.03.2007
Giuria: Gabriella Rosato

Libera MF
1 MB - Antonio
Dakota x Sara dei Cagliostri
06/23681 - 29.08.2005
Alessandra Belisari - Federico Pignagnoli

Lavoro MF
1 ECC - CAC/AC - Che Linse Roosevelt
Che Linse Attila x Che Linse Berta
03/153780 - 05.08.2003
All.to Che Linse - Gianluca Torrielli
2 ECC - Ris. CAC - Samuel della Cadormare
Yugo della Cadormare x Annabelle
? - 30.08.2004
Dino De Agostini - Elena Smirnova
3 ECC - Cicopicche dell'Ortica
Maikol dell'Ortica x Limpia dell'Ortica
03/61934 - 15.02.2003
Tatiana Zambelli - Gabriele Sala
4 ECC - Duca
Yugo della Cadormare x Duchessa del Colle dell'Infinito
05/17617 - 25.07.2004
Ilaria Camarlinghi - Ilaria Camarlinghi

Giovani MF
1 ECC - Nyo
Navajo x Holly
06/32426 - 12.10.2005
Francesco Desimio - Francesco Desimio
2 MB - Labrowald Gwent
Watwald Invit x Asia
in corso - 01.032006
Alberto Orselli - Gianluca Mantovan
3 MB - Navar
Navajo x Holly
06/32424 - 12.10.2005
Francesco Desimio - Andrea Bartomioli
4 MB - Xalimpero
Astro de Las Arillas - Ramona della Rocca dei Montefiore
05/28202 - 10.09.2005
Michele Crulli - Michele Crulli

Libera FF
1 ECC - CACIB - Caterina
Quartirolo Robert x Ginni
05/113474 - 12.05.2005
Silvia Orsatti - All.to del Grande Salice
2 ECC - Ris. CACIB - Cristabel
Achille x Akrosja Dalinska
04/123434 - 02.05.2004
Gabriele Puccini - Luigi Galasso D'Antuoni

Giovani FF
1 MB - Adelaide
Calisto del Colle dell'Infinito x Dagmar dei Conti di Puglia
05/94594 - 25.04.2006
Giuseppe De Nicola - Giuseppe De Nicola
2 MB - J'Adore dei 4 Calzini
Achille x Ghirlanda del Pasquino
06/73868 - 04.02.2006
All.to dei 4 Calzini - All.to dei 4 Calzini
3 MB - Valentina
Quartirolo Robert x Ginni
06/66881 - 20.01.2006
All.to del Grande Salice - All.to del Grande Salice
4 MB - Beatrice della Cadormare
Zeffiro della Cadormare x Nefertiti dell'Antica Postumia
06/56542 - 09.11.2005
Dino De Agostini - Liudmila Serova

Campioni MT
1 ECC - CACIB - Miglior Adulto - BOB - Fidel del Gran Mogol
Pablo II° de La Vadsö x Hanka del Gran Mogol
03/36980 - 16.01.2003
Giancarlo Perrotta - Angelo Loda

Libera MT
1 ECC - Ris. CACIB - Ivan il Terribile des Fleurs du Mal
Flavio de Puerto Marina x Ruby della Terra Selvaggia
05/114681 - 24.05.2005
Daniela Quarta - Daniela Quarta
2 ECC - Ultimo del Rio Sanguinario
Nabucco degli Scrovegni x Omara del Rio Sanguinario
05/77132 - 05.12.2004
All.to del Rio Sanguinario - Loris Collina
3 ECC - DZHA Division GC
Warrior dei Centurioni x Brait's Intriga
06/66170 - 01.06.2005
All.to DZHA Division - Antonio Troina

Lavoro MT
1 ECC - CAC/Ris. AC - Ghibli
Aspro x Althea
04/100020 - 08.03.2004
Alfredo Pezzani - Daniele Corradi
2 ECC - Ris. CAC - Arrow dell'Euroboxer
Elthon dei Due Castelli x Selenia degli Scrovegni
00/66047 - 05.02.2000
Nicola Bellassai - Nicola Bellassai
3 ECC - Ivan della Barbariga
Dirk della Barbariga x Ilary della Barbariga
05/44520 - 21.10.2004
All.to della Barbariga - Anna Ruggeri

Giovani MT
1 ECC - Miglior Giovane - Quartirolo Lorenz
Quartirolo Samuel x Elisa della Zinzella
06/51876 - 03.11.2005
All.to di Quartirolo - All.to del Grande Salice
2 ECC - Geronimo dei Principi di Piemonte
Edoardo della Rocca Costanza x Emily dei Principi di Piemonte
06/58735 - 01.01.2006
All.to dei Principi di Piemonte - Luigi De Biase
3 MB - Enok
Elvet dei Due Castelli x Erika
06/103500 - 07.02.2006
Gianpietro Batocchio - Gianpietro Battocchio
4 MB - Agapornis Ottimo
Agapornis Greg x Agapornis Yaris
06/38054 - 30.09.2005
Benito Maccan - Marcello Palmucci

Juniores MT
1 MP - Miglior Juniores - Randy
Lodovico v. Bispus x Polymnia del Roxius
07/5263 - 08.07.2006
All.to del Ducato di Parma - All.to del Ducato di Parma

Giovani FT
1 ECC - Lucciola dell'Ars Amandi
Fausto dell'Ars Amandi x Ynca dei Centurioni
06/42475 - 08.11.2005
Alessandro Di Felice - Gianluca Mantovan
2 ECC - Naif
Navajo x Holly
06/32421- 12.10.2005
Francesco Desimio - Francesco Desimio
3 MB - Blanka
Airton di Campusmaior x Albaluna
06/77500 - 18.11.2005
Antonella Sorri - Maurizio Petri

Juniores FT
1 P - She dei Granai
Trabucco del Colle dell'Infinito x Bedi
In corso - 25.07.2006
Alessandro Granai - Alessandro Granai

Soggetti a Catalogo: 45 Presenti: 33

Campionato di Lavoro del B.C.I. 2006

A causa di un errore tipografico non sono apparse sul Nr. 5/2006 della Rivista 'Boxer' le foto dei primi classificati delle classi 'Avviamento' ed 'IPO II'. Ce ne scusiamo con i proprietari/conduttori dei soggetti partecipanti la gara e rimediamo dandone spazio su questo numero.
La Redazione

...letto quà e là....

chi vuole e può intervenire , intervenga, costruttivamente !

IL CANE LAVORA IL FIGURANTE, NON IL FIGURANTE IL CANE !!!!!!!!!

Ogni esercizio viene strutturato per dare la sensazione di completo controllo al cane. Questo avviene attraverso l' attività del cane = attività che scatena reazione negli altri (dalla vista del cane). Nel modo tradizionale si confermava positivamente il cane lasciandogli la preda (salamotto, manica); la preda veniva tolta (anche a forza, sollevamento cane testa in giù ecc.) e se il figurante era pronto si continuava il lavoro. Questo è sbagliato in quanto il cane non è attivo ma si limita a difendersi ovvero reagisce invece di agire (= deve diventare attivo per primo il cane). Per ottenere l' attività del cane dobbiamo dare a lui più controllo possibile. Quando il cane conferma con la preda, attraverso il possesso della preda, essa va lasciata nella bocca del cane finche il cane stesso lo vuole, finché tiene la manica. Il figurante si ritira nel frattempo ed aspetta che il cane ' molli ' la preda. Si lascia al cane la preda per tutto il tempo necessario affinché il cane la lascia libera di sua spontanea volontà. Appena succede questo, il figurante torna dal cane e continua il lavoro. Questo dà ' potere ' al cane e sollecita l' attività del cane, il cane agisce. Il cane non si difende soltanto ma sfida anche il figurante attraverso la liberazione della preda. Man mano che il cane sviluppa un così forte senso del proprio controllo su quanto avviene durante l' addestramento, sarà cosi stimolato a lasciare spontaneamente la preda invece che a combattere per la preda.
Questo rappresenta un grosso vantaggio in quanto otterremo un lavoro di difesa senza costrizione. Il cane ha imparato che il figurante ritorna ad essere attivo solamente se il cane lascia. Non vi è disubbidienza perché non vi è ' comando '.
Il cane acquisisce cosi uno spirito positivo per il lascia, non vi è obbligazione al lascia ed il cane può cosi lavorare in tranquillità e con la testa lucida mantenendo in ogni caso un lavoro pieno d' energia, temperamento e portando a soddisfazione i propri istinti ed impulsi.

IMPORTANTE:
All' inizio, o per giovane età oppure per la novità di quanto viene proposto al cane, si potrebbe avere bisogno che il cane venga stimolato attraverso l' attività da parte del figurante. Attività che devono adattarsi alle ' risposte ' del cane per poter intraprendere man mano il lavoro d. c. s..
Nota bene: un cane potrebbe purtroppo anche non avere di suo ed avrebbe di conseguenza sempre bisogno d' attività da parte del figurante (= dipendenza dallo stimolo per ottenere reazione a causa di mancanza d' azione o attività; probabile tara, per vari gradi a trasmissione genetica delle componenti caratteriali). Potrebbe anche verificarsi purtroppo una valutazione errata del figurante il quale proprio non s' accorge della spesso già subentrata attività propria del cane. Un eccessiva attività o un attività superflua (non necessaria) del figurante può anche creare situazioni da stress, il cane viene portato in uno stato nervoso e ansioso. Tali situazioni spesso si tramutano in problematiche croniche (= lavoro, esecuzione nervosa, cane non in mano, scarsa qualità della presa, mancanza di sicurezza di se stesso ecc.). Il puro comportamento del morso rischia cosi di essere modificato verso i due estremi mai voluti: assoluto disinteresse alla presa oppure reazione sconsiderata alla presa. Si consiglia vivamente di non far assistere cani giovani al lavoro di difesa di cani adulti sui campi. Ad ogni stato di sviluppo (fisico ed in questa ottica particolarmente psichico) corrisponde il proprio ed adeguato lavoro. Ad ogni figurante, addestratore e conduttore, a supporto della conoscenza del proprio allevatore, una mente lucida per l' acquisizione della conoscenza inerente alla presenza delle varie caratteristiche caratteriali e comportamentali del singolo cane e la massima esperienza per poter valutare sinceramente l' attività del cane.
Ai giudici altrettanto e.....buon divertimento a tutti.

(continua da pag. 18) - Prova di Lavoro del Gruppo Pugliese - Molfetta (BA) - 4 marzo 2007

CAL3
DENNY DI PIETRAROSSA
Artù di Pietrarossa x Ilary di Pietrarossa
MF nato 01.01.2006 - roi 06/69748 all. Eustachio Porreca - propr. Michele Di Lorenzo cond. Michele Di Lorenzo — APPROVATO
NINNI DEI CONTI DI PUGLIA
El Cid dei Conti di Puglia x Bloody Mary dei Conti di Puglia
MF nato 13.08.2005 - roi 06/35911 all. Lorenzo Borrelli - propr. Lorenzo Borrelli cond. Lorenzo Borrelli — APPROVATO
BENITO detto Ugo
Cento dei Principi di Piemonte x Estasi della Rocca dei Papi
MF nato 01.06.2005 - roi 06/35881 all. Antonio Antonino - propr. Ilaria Margherita cond. Ilaria Margherita — APPROVATO
LARA DEI SECCARECCIA
Ulisse x Chimera
FT nata 05.08.2005 - roi 06/35881 all. Giovanni Seccareccia - propr. Giovanni Seccareccia cond. Giovanni Seccareccia — NON APPROVATO

PROVA GRUPPO MILANO EST - 4 marzo 2007 - San Giuliano Milanese (MI)
Giuria: Danilo Giorgio - Figurante: Marcello Marino Iscritti: 15 - Presenti: 15

	A	B	C	TOT	QUAL	CLASS
AVVIAMENTO						
NOAH DELLA CONCA ROSSA						
Laim della Conca Rossa x Racine dei Laus						
MT nato 23.06.2004 - roi 05/311						
all.: Giorgio Figini - propr.: Stefano Giacomolino cond.: Stefano Giacomolino	92	90	97	279	MB	1°
IRA DEL CAESANUM						
Edgard del Caesanum x Daianira del Caesanum						
FF nata 18.02.2003 - roi 03/83446						
all.: Lorenzo Murgolo - propr.: Vincenzo Masin cond.: Vincenzo Masin	80	75	70	225	SUFF	2°
IPO3						
PABLO DEL RIO SANGUINARIO						
Nabucco degli Scrovegni x Shark del Rio Sanguinario						
MF nato 20.07.2003 - roi 03/157456						
all.: Urbano Dari - propr.: Vincenzo D'Eliacond.: Vincenzo D'Elia	86	70	81ps	237	SUFF	1°

CAL3
LUX
Deejay dell'Orcagna x Kira
FF nata 14.04.2002 - roi 02/86287 all.: Andrea Monicelli - propr.: Sandra Lubrano cond.: Sandra Lubrano — APPROVATO
DELLE STREGONIE PEARL HARBOUR
Dandee x Delle Stregonie Goldmoon
FT nata 07.11.2004 - roi 05/50579 all.: All.to delle Stregonie - propr.: Beatrice Piccioli cond.: Massimo Biagini — APPROVATO
NANDO DI GENUS ERIS
Yugo della Cadormare x Astrid
MF nato 01.07.2003 - roi 04/573 all.: All.to di Genus Eris - propr.: Pietro Vercesi cond.: Pietro Vercesi — APPROVATO
IMPETO DEI 4 CALZINI
Achille x Delle Stregonie Iocas
MT nato 13.09.2005 - roi 06/36073 all.: Gabriele Puccini - propr: All.to dei 4 Calzini cond.: Valentina Giacomelli — APPROVATO
ARGAN
Gioseff del Trivium x Giove Pluvio Queen
MF nato 15.04.2003 - roi 03/95582 all.: Teresa Dri Doris - propr.: Emanuele Muttiron cond.: Emanuele Muttiron — APPROVATO
DELLE STREGONIE REVENGE
Dandee x Zamora de La Verdière
MT nata 07.05.2005 - roi 05/121572 all.: All.to delle Stregonie - propr.: All.to delle Stregonie cond.: Massimo Biagini — APPROVATO
ZEUS DELLE ANTICHE ROCCHE
Patavium Silver x Pina della Panfilia
MT nato 02.07.2005 - roi 06/23038all.: All.to delle Antiche Rocche - propr.: Francesco Macaluso cond.: Francesco Macaluso — APPROVATO
FREEDOM GIULIA
Achille x Akrosja Dorothy Ann
FF nata 24.01.2005 - roi 05/75137 all.: Gabriele Puccini - propr: All.to dei 4 Calzini cond.: Valentina Giacomelli — APPROVATO
ERRUD detto Van Gareh
Semantica Zarco x Libera del Colle dell'Infinito
MF nato 20.08.2005 - roi 06/29275 all.: Simona Cavalli - propr.: Maurizio G... cond.: Valentina Rossi — APPROVATO

DERBY DI PRIMAVERA GRUPPO ENEA - 17/18 marzo 2007 - Roma

Giuria: Ennio Delucchi - Danilo Giorgio - Figuranti: Paolo Dompieri - Alberto Sacchini Iscritti: 33 - Presenti: 28

SOGGETTO	CLASSE	A	B	C	TOT	QUAL	CLASS
WEST DEGLI ETRUSCHI Kabir dei Centurioni x Nia degli Etruschi MF nato 18.02.2003 - roi 04/74830 all. Edes Serafini - propr. Anna Carnera Bragadin cond. Anna Carnera Bragadin	ESORD	--	92	98	190	--	1°
BESSY Alex delle Cheradi x Megan FT nata 02.02.2004 - roi 04/61151 all. Antonella Visentin - propr. Antonella Visentin cond. Angelo Zingano	ESORD	--	60	98	158	--	2°
IVAN DEI CENTURIONI detto Ianosh Hollywood x Xiria dei Centurioni MT nato 02.12.2003 - roi 04/36142 all. Corrado Gerardi - propr. Angelo Domenico Vizzini cond. Angelo Domenico Vizzini	ESORD	--	75	82	157	--	3°
ZAGOR DELLE ANTICHE ROCCHE Patavium Silver x Pina della Panfilia MT nato 02.07.2005 - roi 06/23034 all. Oscar Bruttomesso - propr. Denis Dirco cond. Denis Dirco	AVV	93	82	97	272	MB	1°
BRUCE DEGLI ETRUSCHI Lucky-Luciano de Cinco Rosas x Odette degli Etruschi MT nato 03.03.2005 - roi 05/92562 all. Edes Serafini - propr. Mauro Canepuccia cond. Mauro Canepuccia	AVV	93	91	86	270	MB	2°
XIRIA DEGLI ETRUSCHI Yankee dei Boioni x Flaminia degli Etruschi FF nata 05.04.2004 - roi 04/102925 all. Edes Serafini - propr. Paola De Santis cond. Amerigo Festa	AVV	86	90	89	265	B	3°
OMBROMANTO DEI CENTURIONI Flavius dei Centurioni x Weiss dei Centurioni MT nato 09.02.2004 - roi 04/83772 all. Corrado Gerardi - propr. Marco Todini cond. Marco Todini	AVV	71	90	99	260	B	4°
ISEMU DEI CENTURIONI Hollywood x Xiria dei Centurioni MF nato 02.12.2003 - roi 04/36141 all. Corrado Gerardi - propr. Ada Casoria cond. Ada Casoria	AVV	74	82	92	248	B	5°
ECO DELLA MAGA Sahib della Maga x Nira della Maga MT nato 24.08.2004 - roi 05/65620 all. Monica Feri - propr. Monica Feri cond. Monica Feri	AVV	64	83	99	246	B	6°
DINAMITE DI PIETRASERENA Gosh dell'Orciolo x Dreamy FF nata 02.09.2003 - roi 04/29621 all. Federica Dolfi - propr. Federica Dolfi cond. Gianluca Mantovan	IPO 1	NQ	94	91pr	185	NQ	--
ENEA DEL DAKARONE Class de Aikhal x Giamaika del Dakarone MF nato 20.08.2003 - roi 04/30393 all. Serafino Saracino - propr. Enrica Sergi cond. Serafino Saracino	IPO 1	NQ	77	89pr	166	NQ	--

NORCAGNA DELLE TERRE MAGICHE Gosh dell'Orciolo x Bia delle Terre Magiche MT nato 07.08.2004 - roi 05/16364 all. Maurizio Deriu - propr. Giuliano Cortesi cond. Giuliano Cortesi	IPO 1	NQ	80	94pr	174	NQ	--
CASPER detto Morgan Carlos del Conte di Vitalba x Serafina des Fleurs du Mal MF nato 07.07.2003 - roi 03/118219 all. Roberta Domenichini - propr. Spada Arturo cond. Spada Mirco	IPO 1	NQ	84	88pr	172	NQ	--
URAN D'EPECT CENTER Must de La Velette x Dalia del Pasquino MF nato 22.03.2003 - roi 04/81238 all. Cristine Curt - propr. Francesco Thione cond. Ylenia Ragona	IPO 1	NQ	73	25ins	98	NQ	--
LECTER DELLE ANTICHE ROCCHE Esteviva Wurf x Dama MF nato 06.08.2003 - roi 03/157798 all. Oscar Bruttomesso - propr. Fedra Dirani cond. Fedra Dirani	IPO 1	--	49	8ins	57	RIT cert. med.	--
DEGLI SCARRONZONI MOSE' Crom dei Centurioni x Degli Scarronzoni Batida MT nato 30.12.2004 - roi 05/57968 all. Milena Seminari - propr. Orfea Liessi cond. Orfea Liessi	IPO 1	--	SQ	--	--	SQ	--
DHAL DELLA CADORMARE Zeffiro della Cadormare x Cassiopea della Cadormare MT nato 07.05.2002 - roi 02/128042 all. Dino De Agostini - propr. Giuseppe Zanrosso cond. Giuseppe Zanrosso	IPO 2	88	58	76ps	222	NQ	--
SARO DELL'ORSAGNA Deejay dell'Orcagna x Floe dell'Orsagna MT nato 31.12.2001 - roi 2/85973 all. Rossella Chiari Paolini - propr. Antonio Caruso cond. Antonio Caruso	IPO 2	NQ	80	84pr	164	NQ	--
CHAMAN DELLA TALPA Zeffiro della Cadormare x Pandora della Talpa MF nato 28.11.2000 - roi 01/87149 all. Chiara Negri - propr. Francesco Machi cond. Alberto Careri	IPO 2	NQ	70	80pr	150	NQ	--
OTTO DELLA MAGA Virgilio della Maga x Nora della Maga MT nato 09.09.2002 - roi 03/39241 all. Monica Feri - propr. Celestino Scaffidi cond. Celestino Scaffidi	IPO 2	NQ	64	71pr	135	NQ	--
NERI DELLA MAGA Patavium Olimpio x Trudi della Maga MT nato 16.06.2002 - roi 02/165754 all. Monica Feri - propr. Monica Feri cond. Valentina Bartolini	IPO 2	NQ	SQ	--	0	NQ	--
JOOP V. BUCHHORN Chaplin Z Dubohurky x Imperio v. Buchhorn MF nato 19.06.2002 - roi 03/11274 all. Gerlinde Reiss - propr. Gianluca Bassetti cond. Gianluca Bassetti	IPO 2	NQ	56	SQ	56	SQ	--
FEDOR DEL CONTE DI VITALBA Ulan v. Romania x China di Niria MT nato 01.01.2004 - roi 04/72764 all. Giuseppe Lucia - propr. Giuseppe Lucia cond. Giuseppe Lucia	IPO 3	73	73	86pr	232	SUFF	1°
ZEUS Zar x Petra MT nato 17.05.1999 - roi 99/151151 all. Delfina Polesella Pesce - propr. Nicola Menin cond. Nicola Menin	IPO 3	70	72	85pr	227	SUFF	2°

CASPER DI CAMPUSMAIOR Icaro di Casa Barsanti x Asia MT nato 09.05.2001 - roi 01/140955 all. Andrea Della Latta - propr. Mario Castiglioni cond. Mario Castiglioni	IPO 3	75	70	80ps	225	SUFF	3°
ANTARES DI CASA BULL Magnum di Massumatico x Floppy di Casa Bull MF nato 16.04.2002 - roi 02/111403 all. Mario Castiglioni - propr. Mario Castiglioni cond. Sabina De Piante	IPO 3	NQ	80	80pr	160	NQ	--
DEVIL Watwald Erland x Anita MT nato 14.11.2001 - roi 02/33737 all. Paola Dimeo - propr. Angelo Notarnicola cond. Angelo Notarnicola	IPO 3	NQ	58	SQ	58	SQ	--
GOSH DELL'ORCIOLO Paky dell'Orciolo x Quelle dell'Orciolo MF nato 27.04.2000 - roi 00/108043 all. Gabriele Fagioli - propr. Antonucci/Paolini cond. Francesca Antonucci	IPO 3	93	RIT	--	93	RIT cert. med.	--

MIGLIOR PISTA	CASPER DI CAMPUSMAIOR
MIGLIOR OBBEDIENZA	FEDOR DEL CONTE DI VITALBA
MIGLIOR DIFESA	FEDOR DEL CONTE DI VITALBA
SQUADRA VINCITRICE DEL DERBY 2007	ZONA 2

NOTIZIE DAI GRUPPI

NUOVO C.D.G. GRUPPO ROMAGNOLO

Con Assemblea Generale dei Soci del 2 marzo 2007, il Gruppo Romagnolo ha eletto il nuovo Consiglio Direttivo ed il nuovo Collegio dei Revisori dei Conti per il triennio 2007/2009; nella loro prima seduta i nuovi Organi hanno proceduto alla ripartizione delle cariche sociali.

Il C.D.G. risulta pertanto così costituito:

URBANO DARI	Presidente con delega all'Allevamento
BENITO MACCAN	Vicepresidente con delega al Lavoro
FRANCESCO MORANDI	Consigliere con delega alla Selezione
MARTA GIACUZZO	Consigliere con delega all'Organizzazione
URBANO LEONI	Consigliere
LORIS COLLINA	Consigliere
FRANCO LANCONELLI	Consigliere

ed il Collegio dei Revisori dei Conti da:

PIERLUIGI NEGRI	Presidente
ROBERTO MORETTO	Componente effettivo
CRISTINA PARI	Componente effettivo

La Segreteria e la Tesoreria restano affidate a
Marta Giacuzzo - Via Baldassarra, 1 - 48027 Solarolo (RA)

SELEZIONE GRUPPO ALTO TIRRENO - 3 marzo 2007 - Querceta (LU)

Giuria: R. Zorzan (carattere) - D. Giorgio / O. Zilli (morfologia) - Figuranti: N. Menin (sel) - S. Nardi (Cal)

SOGGETTO	TIT LAV	ECO SPOND HD	IND CAR	OCCHI DENTI	ALT LUNGH PESO	torace ALT CIRC	SEL
ZAMORA DE LA VERDIERE (Xirus de La Verdière x Ysis de La Verdière) FF nata 28.11.2000 roi 01/133787 all. Joseph Graux Marechal propr. Massimo Biagini cond. Massimo Bigini	CAL 3 Giorgio	NO CARD 0,96 B	4	2B 2A 1A	55 57 28	27,5 75	SI
DOTI NATURALI PRESENTI, LA PRESA E' DEBOLE MA SUFFICIENTE LA TENUTA, EQUILIBRATA E TRANQUILLA DURANTE LE MISURAZIONI.		SOGGETTO TIPICO NELL'INSIEME, BEN COSTRUITO, BUON MOVIMENTO, CANNA NASALE CORTA, AVAMBRACCIO LEGGERMENTE CORTO, NELL'INSIEME SOGGETTO ECCELLENTE.					
BIA DELLE TERRE MAGICHE (Dylan dei Centurioni x Gioia della Terra del Sole) FT nata 12.12.2001 roi 02/13813 all. Maurizio Deriu propr. Maurizio Deriu cond. Maurizio Deriu	CAL 3 Delucchi	NO CARD 0,24 B	4	2A 2A 2A	54,5 56 ND	27 74	SI
BUONE DOTI NATURALI, PRESA SUFFICIENTE, TRANQUILLA DURANTE LE MISURAZIONI.		SOGGETTO FEMMINILE, OSSATURA MEDIA, IL MUSO POTREBBE ESSERE PIU' SVILUPPATO NELLE TRE DIMENSIONI, IL POSTERIORE DOVREBBE ESSERE PIU' ANGOLATO.					
IGOR (Master dei Centurioni x Anis) MT nato 01.07.2002 roi 02/156354 all. Leonardo Polizzi propr. Vincenzo Lai cond. Vincenzo Lai	CAL 3 Sassi	NO CARD - 0,76 A	4	2B 1B 2C	63 64,5 29	28 75,5	SI
SOGGETTO DI BUONA DOCILITA', VELOCE NELLA REAZIONE, NON COMPLETAMENTE PIENA LA PRESA CHE RIMANE FERMA, TRANQUILLO DURANTE LE MISURAZIONI.		SOGGETTO NELL'INSIEME CON IMPRONTA MASCOLINA POCO MARCATA, OSSATURA SUFFICIENTE MA CON SEGNI DI DISTINZIONE ELEGANTI, BEN COSTRUITO, SPINTA DEL POSTERIORE SUFFICIENTE.					
BYLLY DI GLORMAN (Magnum di Massumatico x Candy degli Zenco) MT nato 17.11.2002 roi 03/37456 all. Giovanni Pedretti propr. R. Cogliati/L. Meneghetti cond. Luca Meneghetti	CAL 3 Budelli	NO CARD - 0,71 A	3	2A 1A 2A	63 64 38	30,5 82	SI
DOTI CARATTERIALI PRESENTI E BEN EVIDENTI, BUONA VELOCITA' DI REAZIONE ACCOMPAGNATA DA UNA PRESA SALDA E PIENA, EQUILIBRATO E TRANQUILLO NELLE MISURAZIONI.		SOGGETTO CHE POTREBBE AVERE MAGGIOR DISTINZIONE, TRONCO QUASI QUADRATO, POTREBBE AVERE IL POSTERIORE PIU' ANGOLATO, OTTIMO PIGMENTO.					
ENEA DEL DAKARONE (Class de Aikhal x Giamaika del Dakarone) MF nato 20.08.2003 roi 04/30393 all. Serafino Saracino propr. Serafino Saracino cond. Serafino Saracino	IPO 1 Sassi	NO CARD - 0,26 B	3	1B 2A 2A	60,5 60,5 32	30 79	SI
DOTI NATURALI PRESENTI E BEN EVIDENTI, LA PRESA, PUR ESSENDO PIENA, POTREBBE ESSERE PIU' SALDA, EQUILIBRATO DURANTE LE MISURAZIONI.		SOGGETTO DI MEDIA TAGLIA, MUSO CORTO, L'OCCHIO POTREBBE ESSERE MEGLIO POSIZIONATO, BUONE LE PROPORZIONI DEL TRONCO.					
DEGLI SCARRONZONI IRISH (Gioseff del Trivium x Degli Scarronzoni Angelica) MT nato 16.01.2004 roi 04/58157 all. Milena Seminari propr. Silvia Raminghi cond. Edo Badalamenti	CAL 3 Delucchi	NO CARD - 0,76 A	3	2A 2A 1B	63 64 31	30 78	SI

DOTI NATURALI EVIDENTI IN OGNUNA DELLE FASI DI DIFESA, BUONA E SALDA LA PRESA, EQUILIBRATO E TRANQUILLO NELLE MISURAZIONI.					SOGGETTO AL LIMITE MASSIMO DELLA TAGLIA, CORRETTI RAPPORTI MUSO-CRANIO, TESTA TIPICA, SUFFICIENTI MENTO E PROGNATISMO, COSTRUZIONE CORRETTA, LEGGERA CONVESSITA' DELLA LINEA SUPERIORE, DISTINTO ED ECCELLENTE IL MOVIMENTO.		
QUEENADA DEL SASSOSCRITTO (Yankee dei Boioni x Queendelia del Colle dell'Infinito) FF nata 18.03.2003 roi 04/82637 all. Patrizia Nigro propr. Cristina Laddaga cond. Cristina Laddaga	CAL 3 Delucchi	NO CARD 2,30 C	4	2B 2A 2A	57 57,5 26	28 73	SI
QUALITA' DELLA PRESA SUFFICIENTE, DOTI NATURALI PRESENTI, TRANQUILLA ED EQUILIBRATA DURANTE LE MISURAZIONI.					SOGGETTO FEMMINILE, BUONA OSSATURA, TESTA TIPICA CON QUALCHE RUGA, LA MASCHERA POTREBBE ESSERE PIU' ESTESA, TRONCO BEN PROPORZIONATO CON BUONE ANGOLATURE.		
HOSS DEL DAKARONE (Flavius dei Centurioni x Ursula di Soianella) MT nato 06.02.2004 roi 04/85554 all. Serafino Saracino propr. Tiziana Barbani cond. Tiziana Barbani	IPO 1 Sassi	NO CARD - 0,63 B	3	1B 2A 1A	61,5 61,5 35	30 80	SI
DOTI NATURALI EVIDENTI SUPPORTATE DA UNA BUONA VELOCITA' DI REAZIONE E DA UNA PRESA PIENA E FERMA, EQUILIBRATO E TRANQUILLO DURANTE LE MISURAZIONI.					SOGGETTO DI GRANDE TIPO, ECCELLENTE ESPRESSIONE DI RAZZA CON COSTRUZIONE ELEGANTE E CON SEGNI DI DISTINZIONE, BUONA OSSATURA, BUONI PROFILI MA IL POSTERIORE E' ANCORA UN PO' DEBOLE PER ESPRIMERSI AL MEGLIO DELLA PROPRIA ANDATURA.		
ALERE FLAMMAM XMAS (Alere Flammam Nathan x Alere Flammam Perla) MT nato 03.03.2004 roi 04/95730 all. Natale Longoni propr. Natale Longoni cond. Luca Meneghetti	CAL 3 Delucchi	NO CARD - 0,75 B	3	2A 1D 2A	60 60 30	28 75,5	SI
SOGGETTO CON DOTI NATURALI BEN EVIDENTI IN OGNI FASE DELLA PROVA, EQUILIBRATO E SICURO DURANTE LE MISURAZIONI.					SOGGETTO DI BUONA TIPICITA' E CARATTERE MA CON CRANIO PIATTO E PESANTE, COSTRUZIONE QUADRATA MA LA LINEA SUPERIORE E LA GROPPA SONO CONVESSE E CON LEGAMENTI SUFFICIENTI.		
URWALD DELL'ORCAGNA (Duke dell'Orsagna x Esi dell'Orsagna) FF nata 20.02.2004 roi 04/98105 all. Roberto Paolini propr. Roberto Paolini cond. Marco Iannotta	CAL 3 Zorzan	NO CARD - 0,01 B	3	2B 1C 2C	57,5 58 28	27 74	SI
SOGGETTO CON DOTI NATURALI BEN EVIDENTI, LA PRESA E' PIENA E SALDA, TRANQUILLA DURANTE LE MISURAZIONI.					SOGGETTO DI BUONA OSSATURA, CON TRONCO DI BUONE ANGOLATURE, TESTA CON OCCHI DI BUONA TONALITA' ED ESPRESSIONE, DENTI DI BUON IMPIANTO MA CON AVAMBRACCIO CORTO E MENTO CHE POTREBBE ESSERE PIU' MARCATO.		
ITALIA DELL'ORSAGNA (Artico x Urania dell'Orsagna) FT nata 15.04.2005 roi 05/124309 all. Rossella Chiari Paolini propr. Raffaella Grillo cond. Francesca Antonucci	CAL 3 Budelli	NO CARD 0,00 B	4	2A 2A 2A	58 60,5 24	27 73	SI
DOTI NATURALI EVIDENTI, BUONA VELOCITA' DI REAZIONE PUR SE ACCOMPAGNATA DA UNA PRESA NON FERMA, TRANQUILLA ED EQUILIBRATA DURANTE LE MISURAZIONI.					SOGGETTO FEMMINILE CON OSSATURA LEGGERA, MONOCONVERGENTE MA CON DISTINZIONE ED ELEGANZA E CON LEGAMENTI SUFFICIENTI.		
NORCAGNA DELLE TERRE MAGICHE (Gosh dell'Orciolo x Bia delle Terre Magiche) MT nato 07.08.2004 roi 05/16364 all. Maurizio Deriu propr. Roberto Paolini cond. Giuliano Cortesi	IPO 1 Mezzetti	NO CARD - 0,75 B	4	1B 2A 2A	62 64 33	28 78	SI

DOTI NATURALI BEN EVIDENTI, REAZIONE VELOCE MA PRESA NON COMPLETAMENTE SALDA DOVUTA ALL'ADDESTRAMENTO, DURANTE LE MISURAZIONI E' EQUILIBRATO E TRANQUILLO.					SOGGETTO NELL'INSIEME ARMONICO, BUON OCCHIO, TRONCO DI BUONE PROPORZIONI, DI MEDIO FORMATO.		
PABLO DEL QUINTO CANTO (Paride del David x Ingrid del Quinto Canto) MT nato 15.10.2004 roi 05/54302 all. Giuseppe Nugnes propr. Giorgio Frosini cond. Giorgio Frosini	CAL 3 Bartolini	NO CARD - 0,63 B	4	2B 2A 2A	62 63,5 32	30 79	SI
BUONA VELOCITA' DI REAZIONE, PRESA SALDA E SICURA, POCO EQUILIBRATO DURANTE LE MISURAZIONI.					SOGGETTO CORTO, QUADRATO, TIPICO, CON CRANIO LEGGERMENTE PIATTO, PRONUNCIATO AI MASSETERI, LIEVE CONVESSIONE DORSO-LOMBARE, CON BUONA TIPICITA' E PIGMENTO, SEGNI DI DISTINZIONE, BUONE PROPORZIONI NEL SUO INSIEME.		
CHE LINSE ZENOBIA (Che Linse Roosevelt x Che Linse Evita) FF nata 21.01.2005 roi 05/68805 all. Gabriella Calderone Pedemonte propr. Elena Minervini Fossi cond. Elena Minervini Fossi	CAL 3 Budelli	NO CARD - 0,71 B	3	3A 2A 2A	57 58 27	27,5 72	SI
DOTI NATURALI EVIDENTI IN OGNUNA DELLE FASI DI DIFESA, LA PRESA E' PIENA E SALDA, EQUILIBRATA E TRANQUILLA NELLE MISURAZIONI.					SOGGETTO FEMMINILE, TRONCO DI BUONE PROPORZIONI E PROFILI, TESTA CON MASCHERA BEN DISEGNATA, IL MUSO POTREBBE ESSERE PIU' SVILUPPATO NELLE TRE DIMENSIONI E GLI OCCHI PIU' ESPRESSIVI.		
ELMUTH DELL'ORSAGNA (Balu v. Hause Romeo x Mina dell'Orsagna) MF nato 05.12.2004 roi 05/82377 all. Rossella Chiari Paolini propr. Roberto Paolini cond. Giuliano Cortesi	CAL 3 Zorzan	NO CARD - 0,75 B	3	1B 1A 2A	63 64 37	30,5 80	SI
DOTI NATURALI BEN EVIDENTI, PRESA SALDA E PIENA, EQUILIBRATO DURANTE LE MISURAZIONI.					SOGGETTO ECCELLENTE PER LA SUA TIPICITA', COSTRUZIONE E MOVIMENTO, MOLTO IN TIPO CON CORRETTI RAPPORTI MUSO-CRANIO, AL LIMITE MASSIMO DELLA TAGLIA, CON FORTE OSSATURA.		
DEMONE (Achille x Daffy) MF nato 20.10.2004 roi 05/50634 all. Gabriele Puccini propr. Gabriele Puccini cond. Valentina Giacomelli	CAL 3 Delucchi	NO CARD 2,36 A	4	1B 2A 2A	63 68 37	32 82	NO
SOGGETTO CON BUONE DOTI NATURALI, BUONA LA VELOCITA' DI ESECUZIONE SULLA DIFESA, SUFFICIENTE LA QUALITA' DELLA PRESA, EQUILIBRATO E TRANQUILLO DURANTE LE MISURAZIONI.					NON SELEZIONABILE PER LA LUNGHEZZA.		
QUEENDELIA DEL COLLE DELL'INFINITO (Ago del Colle dell'Infinito x Ambra del Colle dell'Infinito) FF nata 26.02.2002 roi 02/83440 all. Alessandro Tanoni propr. Cristina Laddaga cond. Luca Gori	CAL 3 Giorgio	NO CARD - 0,19 B	5	--	--	--	NO
QUALITA' DELLA PRESA INSUFFICIENTE.					----------		
FIONDA DELL'ARS AMANDI (Rudy dell'Alfiere x Corinne dell'Ars Amandi) FT nata 25.04.2004 roi 04/122118 all. Alessandro Di Felice propr. Manlio Nonis cond. Enrica Sergi	IPO 1 ?	NO CARD - 0,18 B	5	--	--	--	NO
PRESA DEBOLE ED INSUFFICIENTE.					----------		

DEGLI SCARONZONI KAROL (Giotto x Degli Scarronzoni Daffy) FT nata 21.04.2004 roi 05/25539 all. Milena Seminari propr. Milena Seminari cond. Milena Seminari	CAL 3 Sassi	NO CARD - 0,63 B	5	--	--	--	NO
NON AFFERRA LA MANICA.	----------						
COLORADO DEL COLLE DELL'INFINITO (Xipheos v. Mississippi x Medea dell'Antico Squero) MF nato 20.08.2004 roi 05/38912 all. Alessandro Tanoni propr. Milena Seminari cond. Milena Seminari	CAL 3 Delucchi	NO CARD 0,59 B	5	--	--	--	NO
SOGGETTO ABBASTANZA INDOCILE, LA PRESA E' DEBOLE SULLA PRIMA PARTE, INSUFFICIENTE NELLA SECONDA PARTE DELLA DIFESA.	----------						
CELTICA DEI CAVALIERI DEL MONFERRATO (Amigo v. Rusticana x Angelika) FF nata 18.12.2004 roi 05/68767 all. Sonia Lupano propr. Cristina Laddaga cond. Cristina Laddaga	CAL 3 Bartolini	NO CARD 2,27 C	5	--	--	--	NO
CEDE ALLA MINACCIA, SI ALLONTANA DAL FIGURANTE.	----------						
ILARIO DI SORAGNA (Zeffiro della Cadormare x Alice) MF nato 10.09.2001 roi 01/183913 all. Marco Marenghi propr. Marzia Clausi Schettini cond. Enrica Sergi	IPO 1 Sassi	NO CARD 2,33 A	ASSENTE				
REIZ DELL'ORCAGNA (Talebano dell'Orsagna x Dacia dell'Orcagna) FF nata 05.10.2003 roi 04/43051 all. Roberto Paolini propr. Gino Cacianti cond. Gino Cacianti	CAL 3 Zorzan	NO CARD - 0,63 B	ASSENTE				

CAL 3

ALLYMOON (Rocco della Barbariga x Rosa del Sassoscritto) FT nata 04.06.2004 roi 04/118915 all. Alessandro Nicosia propr. Alessandro Nicosia cond. Alessandro Nicosia	SI	**BEETWOOD BOOMERANG** (Apollo Re del Sole x Iris del Sassoscritto) MT nato 12.08.2005 roi 06/10998 all. Alessandro Nicosia propr. Alessandro Nicosia cond. Alessandro Nicosia	SI
QUARK DEL NETTUNO (Chicco del Nettuno x Italia del Nettuno) MT nato 27.08.2005 roi 06/35206 all. All.to del Nettuno propr. Stefano Morara cond. Stefano Morara	SI	**QUINZIA DI CAMPUSMAIOR** (Ciro di Val Piana x Erica del Dakarone) FF nata 21.06.2005 roi 05/109311 all. Andrea Della Latta propr. Andrea Della Latta cond. Nicola Della Latta	SI
ANASTASIA DELL'INFERNOTTO (Nimes dell'Infernotto x Dorina dell'Infernotto) FF nata 30.12.2004 roi 05/74509 all. Antonio Soncin propr. Giuliano Santone cond. Enrica Sergi	SI	**DEMON DEL COLLE DELL'INFINITO** (Ego de Joanxichan x Fusca del Colle dell'Infinito) MT nato 14.08.2005 roi 06/40966 all. Alessandro Tanoni propr. All.to Asia dell'Erta cond. Eugenia Palumbo	SI
DEGLI SCARRONZONI PEDRO (Ciro di Val Piana x Degli Scarronzoni Emily) MF nato 30.10.2005 roi 06/46858 all./prop. All.to degli Scarronzoni cond. Milena Seminari	SI		

Adelaide

Ciro di Valpiana

Ciro dell'Antica Posturnia

Ivanilterribile des Fleurs du Mal

Ghibli

Kilian del Gran Mogol

Caterina

Mina di Valpiana

Quartirolo Lorenz

Elenco degli allevatori titolari d'affisso riconosciuto dall'E.N.C.I. Per l'inserzione in questa rubrica contattare direttamente la **Sig.ra Marina Andreoli al cell.333/3899766**. La pubblicazione sui numeri della Rivista avverrà a partire dal mese di marzo di ogni anno per 6 numeri consecutivi, darà inoltre diritto ad apparire nella sezione "Allevatori" all'interno del sito ufficiale www.boxerclubitalia.it. Costo: Euro 126 (IVA compresa). Il decorso della pubblicità parte dal nr 2 di ogni anno e dura fino al nr 1 dell'anno successivo (incl.). Per il pagamento contattare l'Ufficio Segreteria Soci (vedi a pag. 4 della Rivista).

RUBRICA ALLEVATORI

ZONA 1 - (Piemonte-Liguria-Valle D'Aosta)

Allevamento "del Castello d'Alpicella"
di Margherita Della Latta
Via Ceresa, 17 - 17019 Varazze (SV)
Tel. e Fax 019/918424 www.castelloalpicella.it

Allevamento "dell'Evertea"
di Franco Brunelli
Via G. B. E. Accame, 181
17027 Tovo S. Giacomo (SV)
Tel. e Fax 019/648829 - Cell. 335/5391502
e-mail: info@allevamentoevertea.it
www.allevamentoevertea.it

Allevamento "del Rolanus"
di Roberto Crosa
Via Cesare Battisti, 25 - 10030 Rondissone (TO)
Tel. 011/9183356 - Cell. 335/8321445
e-mail: robcros@tin.it

Allevamento "dei Roeri"
di Mauro Barbero
Via Umberto I°, 31 - 12066 Monticello d'Alba (CN)
Tel. 0173/64117 www.deiroeri.it

Allevamento "dei Principi di Piemonte"
di Giovanni Lollegni
Via XXV Aprile, 24 - 10023 Chieri (TO)
Tel. 011/9471528 - Cell. 335/6940385

ZONA 2 - (Lombardia)

Allevamento "dei Cieli Aperti"
di Italo Medeghini e Claudio Paletti
Via Pierluigi Albini, 92 - 25080 Mazzano di Ciliverghe (BS) Tel. e Fax 030/2629404
Vicolo Parmigiano, 4 - 25039 Travagliato (BS)
Tel. 030/661679

Allevamento "des Fleurs du Mal"
di Daniela Quarta
Via Comuna Bellis, 7 - 46035 Ostiglia (MN)
Tel. e Fax 0386/32207 - Cell. 348/2285551
e-mail: daniela.quarta@alice.it

Allevamento "Alere Flammam"
di Natale Longoni
Via Lambro, 15 - 22044 Romanò di Inverigo (CO)
Cell. 335/6946607
e-mail: AF-BOXER@libero.it
www.alere.flammam.it

Allevamento "dell'Adda Sud"
di Luigia Foini
Via G. Carducci, 74 - 20060 Truccazzano (MI)
Tel. 02/95310884 - Cell. 338/6062700
e-mail: info@mieiboxers.it
www.mieiboxers.it

Allevamento "della Tempesta"
di Raffele Crea
Via Sora, 16/A - 24060 Villongo (BG)
Tel. 035/928275 e-mail: crzeal@postino.it

Allevamento "dei Laus"
di Diego Vitali
Via Ada Negri, 6/8
26866 Castiraga Vidardo - S. Angelo Lodigiano (LO) Tel. 0371/933386 - Cell. 335/6827918
e-mail: vitlaus13@hotmail.com

ZONA 3 - (Veneto-Friuli Venezia Giulia-Trentino Alto Adige)

Allevamento "dei Glorianni"
di Gianni Tomaello
Via della Pace, 9
30010 Prozzolo di Camponogara (VE)
Tel. 041/5150052 - Cell. 333/7124524
e-mail: boxerdeiglorianni@tiscali.it
www.boxerdeiglorianni.it

Allevamento "della Barbariga"
di Sergio Lando
Via Taliercio, 1
35010 Vigonza (PD)
Tel. e Fax 049/8095506
www.boxerdellabarbariga.it

Allevamento "del Gran Mogol"
di Giancarlo Perrotta
Via G. Forni, 17 - 37066 Sommacampagna (VR)
Tel. 045/510518
e-mail: boxer@boxerdelgranmogol.com
www.boxerdelgranmogol.com

Allevamento "dei Colli Asolani"
di Patrizio Perin
Via Kennedy, 3 - 31030 Caselle di Altivole (TV)
Tel. 0423/569243 - Cell. 338/8418718
www.allevamentocolliasolani.it

Allevamento "degli Scrovegni"
di Giorgio Milan
Via Beato Arnaldo, 42 - 35010 Limena (PD)
Tel. 049/8843244 - Cell. 347/4925639
e-mail: boxerdegliscrovegni@yahoo.it

ZONA 4 - (Emilia Romagna - Marche)

Allevamento "del Nettuno"
di Franco e Barbara Baravelli
ed Elisa Torreggiani Baravelli
Viale della Resistenza, 16 - 40057 Granarolo (BO)
Tel. 051/6056655 - Cell. 347/1915964 - 380/3447238
e-mail: boxerdelnettuno@alice.it
www.boxerdelnettuno.it

Allevamento "delle Acque Salate"
di Rossano Campetti
Via Aldo Moro, 40 - Frazione Sambucheto
62010 Montecassiano (MC)
Tel. e Fax 0733/492790 - 0733/599000
Cell. 368/7715311

ZONA 5 - (Toscana)

Allevamento "dell'Orcagna"
di Roberto Paolini
Via di Brozzi, 64 - 50145 Firenze
Tel. 055/317249 - 055/315300 - Cell. 338/4234051
e-mail: boxer.orcagna@virgilio.it
www.boxerdellorcagna.com

Allevamento "degli Scarronzoni"
di Milena Seminari
Via degli Agricoltori, 19 - 57100 Livorno
Tel. 0586/401652 - Cell. 338/3510776 - 339/4918751
e-mail: abadirl@hotmail.com - scarronzoni@libero.it www.boxerdegliscarronzoni.com

Allevamento "della Dama di Cuori"
di Silvana Perini
Via Cavasonno, 9 - 50054 Fucecchio (FI)
Cell. 339/8199768

Allevamento "della Maga"
di Monica Feri
Via della Greve, 14 - 50124 Firenze
Tel. 055/2048671 - Cell. 339/1243169
e-mail: della maga@libero.it - www.dellamaga.it

Allevamento "dei 4 Calzini"
di Gabriele Puccini
Via Rio Moneta, 3 - Loc. Paradossi - 56025 Pontedera (PI)
Cell. 347/2392015 www.quattrocalzini.it

ZONA 6 - (Lazio - Umbria - Abruzzo - Molise)

Allevamento "dell'Augusta Perusia"
di Fabrizio Censi
Via Gigliarelli, 223 - 06124 Perugia
Tel. 075/5052491 - Cell. 347/9782722

Allevamento "delle Terre Pontine"
di Romolo Giannella e Cinzia Meola
Via Gavia, 7 - 04011 Aprilia (LT)
Tel. e Fax 06/9256441 - Cell. 348/8931919
e-mail: info@boxerdelleterrepontine.it
www.boxerdelleterrepontine.it

ZONA 7 - (Campania - Basilicata - Puglia - Calabria)

Allevamento "dei Conti di Puglia"
di Lorenzo Borrelli
Strada Torre Tresca, 8/C - 70124 Bari
Tel. e Fax 080/5614398 - Cell. 328/9298382
e-mail: contidipuglia@libero.it
www.boxerdeicontidipuglia.com